

Janssen-Haus Psychiatrische Tagesklinik Hamburg-Mitte GmbH

Qualitätsbericht 2021

gemäß § 136b Abs. 1 Satz 1 Nr. 3 SGB V
über das Berichtsjahr 2021

QBX

Einleitung

Für die Erstellung des Qualitätsberichts verantwortliche Person

Name: Nadja Barta
Funktion / Arbeitsschwerpunkt: BackOffice
Telefon: 040 / 317852 – 0
Telefax: 040 / 31851 – 10
E-Mail: info@tagesklinik-hh-mitte.de

Für die Vollständigkeit und Richtigkeit der Angaben im Qualitätsbericht verantwortliche Person

Name: Christoph Hentrich
Funktion / Arbeitsschwerpunkt: Leitender Arzt
Telefon: 040 / 317852 – 0
Telefax: 040 / 317852 – 10
E-Mail: info@tagesklinik-hh-mitte.de



Wir bieten teilstationäre und ambulante Behandlung für Menschen mit psychischen Erkrankungen und Krisen.

Dabei legen wir neben der psychiatrischen-therapeutischen Behandlung besonderen Wert auf den Erhalt oder das Wiedererlangen von Selbstständigkeit im Alltag im sozialpsychiatrischen Kontext.

Unser Team besteht aus Fachärzten/innen für Neurologie, Psychiatrie und Psychotherapie, Psychologen/innen, Sozialpädagogen/innen, Krankenpflegekräften/innen mit sozialpsychiatrischer Zusatzausbildung, Ergotherapeuten/innen, Fachkräfte für zusätzliche Therapieangebote sowie dem Sekretariat.

Therapieangebote:

Ärztliche-psychiatrische Behandlung

Einzel- und Gruppengespräche

Spezifische Psychoedukation für unterschiedliche psychiatrische Erkrankungen (z.B. Psychosen, affektive Störungen, Angsterkrankungen, Persönlichkeitsstörungen)

Sozialpädagogische Beratung

Paar- und Familiengespräche

Ergo- und Arbeitstherapie

Bewegungs- und Entspannungsgruppen

Gruppentraining von Alltagsfähigkeiten und sozialer Kompetenz

Skillsgruppe

Aktivitätsgruppen (u.a. Musiktherapie, Besuch kultureller und sozialer Einrichtungen)

Inhaltsverzeichnis

	Einleitung	2
A	Struktur- und Leistungsdaten des Krankenhauses	8
A-1	Allgemeine Kontaktdaten des Krankenhauses	9
A-2	Name und Art des Krankenhausträgers	10
A-3	Universitätsklinikum oder akademisches Lehrkrankenhaus	10
A-3a	Organisationsstruktur des Krankenhauses	11
A-4	Regionale Versorgungsverpflichtung für die Psychiatrie	11
A-5	Medizinisch-pflegerische Leistungsangebote des Krankenhauses	11
A-6	Weitere nicht-medizinische Leistungsangebote des Krankenhauses	19
A-7	Aspekte der Barrierefreiheit	24
A-8	Forschung und Lehre des Krankenhauses	24
A-8.1	Forschung und akademische Lehre	24
A-8.2	Ausbildung in anderen Heilberufen	26
A-8.3	Forschungsschwerpunkte	30
A-9	Anzahl der Betten	30
A-10	Gesamtfallzahlen	31
A-11	Personal des Krankenhauses	31
A-11.1	Ärztinnen und Ärzte	31
A-11.2	Pflegepersonal	32
A-11.3	Angaben zu ausgewähltem therapeutischen Personal in Psychiatrie und Psychosomatik	37
A-11.4	Spezielles therapeutisches Personal	39
A-12	Umgang mit Risiken in der Patientenversorgung	47
A-12.1	Qualitätsmanagement	47
A-12.1.1	Verantwortliche Person	47
A-12.1.2	Lenkungsgremium	47

A-12.2	Klinisches Risikomanagement	47
A-12.2.1	Verantwortliche Person	47
A-12.2.2	Lenkungsgremium	48
A-12.2.3	Instrumente und Maßnahmen	48
A-12.2.3.1	Einsatz eines einrichtungsinternen Fehlermeldesystems	49
A-12.2.3.2	Teilnahme an einrichtungsübergreifenden Fehlermeldesystemen	50
A-12.3	Hygienebezogene und infektionsmedizinische Aspekte	50
A-12.3.1	Hygienepersonal	50
A-12.3.2	Weitere Informationen zur Hygiene	51
A-12.3.2.1	Vermeidung gefäßkatheterassoziierter Infektionen	51
A-12.3.2.2	Durchführung von Antibiotikaphylaxe und Antibiotikatherapie	51
A-12.3.2.3	Umgang mit Wunden	51
A-12.3.2.4	Händedesinfektion	51
A-12.3.2.5	Umgang mit Patientinnen und Patienten mit multiresistenten Erregern (MRE)	51
A-12.3.2.6	Hygienebezogenes Risikomanagement	52
A-12.4	Patientenorientiertes Lob- und Beschwerdemanagement	53
A-12.5	Arzneimitteltherapiesicherheit (AMTS)	56
A-12.5.1	Verantwortliches Gremium	56
A-12.5.2	Verantwortliche Person	56
A-12.5.3	Pharmazeutisches Personal	57
A-12.5.4	Instrumente und Maßnahmen	57
A-13	Besondere apparative Ausstattung	63
A-14	Teilnahme am gestuften System der Notfallversorgung des G–BA gemäß § 136c Absatz 4 SGB V	67
A-14.1	Teilnahme an einer Notfallstufe	67
A-14.2	Teilnahme an der Speziellen Notfallversorgung	68
A-14.3	Teilnahme am Modul Spezialversorgung	68
A-14.4	Kooperation mit Kassenärztlicher Vereinigung (gemäß § 6 Absatz 3 der Regelungen zu den Notfallstrukturen)	68

B	Struktur- und Leistungsdaten der Organisationseinheiten / Fachabteilungen	69
B-1	Psychiatrische Tagesklinik	69
B-1.1	Name der Organisationseinheit / Fachabteilung	69
B-1.2	Zielvereinbarungen mit leitenden Ärztinnen und Ärzten der Organisationseinheit / Fachabteilung	69
B-1.3	Medizinische Leistungsangebote der Organisationseinheit / Fachabteilung	70
B-1.4	[unbesetzt]	121
B-1.5	Fallzahlen der Organisationseinheit / Fachabteilung	121
B-1.6	Hauptdiagnosen nach ICD	121
B-1.7	Durchgeführte Prozeduren nach OPS	122
B-1.8	Ambulante Behandlungsmöglichkeiten	122
B-1.9	Ambulante Operationen nach § 115b SGB V	140
B-1.10	Zulassung zum Durchgangs-Arztverfahren der Berufsgenossenschaft	140
B-1.11	Personelle Ausstattung	140
B-1.11.1	Ärztinnen und Ärzte	140
B-1.11.2	Pflegepersonal	153
B-1.11.3	Spezielles therapeutisches Personal in Fachabteilungen für Psychiatrie und Psychosomatik	160
C	Qualitätssicherung	163
C-1	Teilnahme an Verfahren der datengestützten einrichtungsübergreifenden Qualitätssicherung nach § 136 Absatz 1 Satz 1 Nummer 1 SGB V	164
C-2	Externe Qualitätssicherung nach Landesrecht gemäß § 112 SGB V	164
C-3	Qualitätssicherung bei Teilnahme an Disease-Management-Programmen (DMP) nach § 137f SGB V	164
C-4	Teilnahme an sonstigen Verfahren der externen vergleichenden Qualitätssicherung	165
C-5	Umsetzung der Mindestmengenregelungen nach § 136b Absatz 1 Satz 1 Nummer 2 SGB V	165

C-6	Umsetzung von Beschlüssen zur Qualitätssicherung nach § 136 Absatz 1 Satz 1 Nummer 2 SGB V	165
C-7	Umsetzung der Regelungen zur Fortbildung im Krankenhaus nach § 136b Absatz 1 Satz 1 Nummer 1 SGB V	177
C-8	Pflegepersonaluntergrenzen im Berichtsjahr	177



Struktur- und Leistungsdaten des Krankenhauses

QBX

A

A-1 Allgemeine Kontaktdaten des Krankenhauses

Name: Janssen-Haus Psychiatrische Tagesklinik Hamburg-Mitte GmbH
Institutionskennzeichen: 510201902
Standortnummer: 772970000
Standortnummer (alt):
Straße: Budapester Straße 38
PLZ / Ort: 20359 Hamburg
Adress-Link: <https://www.uke.de/organisationsstruktur/-tochtergesellschaften/janssen-haus/index.html>
Postfach:
PLZ / Ort:
Telefon: 040 / 317852 – 0
Telefax: 040 / 317852 – 10
E-Mail: info@tagesklinik-hh-mitte.de

Ärztliche Leitung

Name: Christoph Hentrich
Funktion / Arbeitsschwerpunkt: Leitender Arzt
Telefon: 040 / 317852 – 0
Telefax: 040 / 317852 – 10
E-Mail: info@tagesklinik-hh-mitte.de

Pflegedienstleitung

Name: Christoph Hentrich
Funktion / Arbeitsschwerpunkt: Leitender Arzt
Telefon: 040 / 317 85 – 20
Telefax: 040 / 317 85 – 210
E-Mail: info@tagesklinik-hh-mitte.de

Verwaltungsleitung

Name: Dr. Christina Meigel-Scheiff
Funktion / Arbeitsschwerpunkt: Geschäftsführerin
Telefon: 040 / 317852 – 0
Telefax: 040 / 317852 – 10
E-Mail: info@tagesklinik-hh-mitte.de

A-2 Name und Art des Krankenhausträgers

Träger: Universitätsklinikum Eppendorf
Art: öffentlich
Internet: <https://www.uke.de>

A-3 Universitätsklinikum oder akademisches Lehrkrankenhaus

Um den automatisch generierten Hinweistext "**Trifft nicht zu bzw. entfällt.**" im Bericht zur Veröffentlichung zu vermeiden, sollten Sie diesen Abschnitt nicht leer lassen.

Tipp: wenn Sie Freitext für diesen Abschnitt festlegen, dann wird dieser Hinweistext nicht mehr generiert.

A-3a Organisationsstruktur des Krankenhauses



**Psychiatrische Tagesklinik
Hamburg-Mitte GmbH
Janssen-Haus**
Geschäftsführung: Dr. Ch. Meigel-Schleiff
27.01.21

Organigramm	Anlage 1 zu 1.1.1
-------------	-------------------

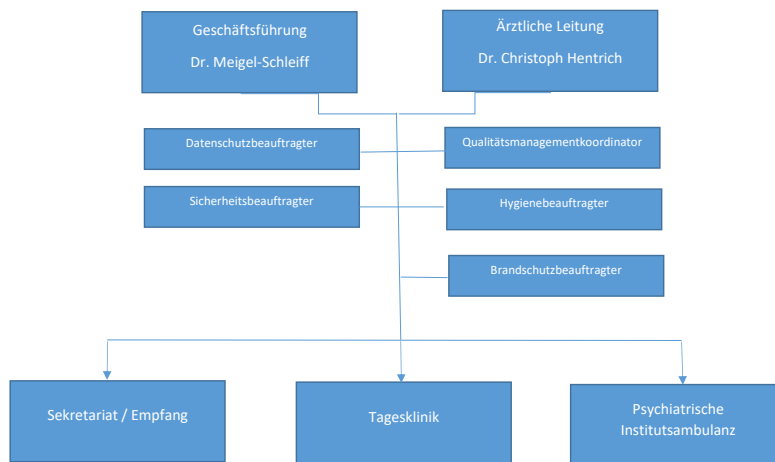

A-4 Regionale Versorgungsverpflichtung für die Psychiatrie

Verpflichtung besteht: nein

A-5 Medizinisch-pflegerische Leistungsangebote des Krankenhauses

Anzahl Einträge: 66

Nr.	Medizinisch- pflegerische Leistungs- angebot	Vorhanden	Kommentar / Erläuterung
MP01	Akupressur	<input type="checkbox"/>	
MP02	Akupunktur	<input checked="" type="checkbox"/>	

Nr.	Medizinisch- pflegerische Leistungs- angebot	Vorhanden	Kommentar / Erläuterung
MP03	Angehörigen betreuung/ -beratung/ -seminare	<input checked="" type="checkbox"/>	
MP53	Aroma- pflege/ -therapie	<input type="checkbox"/>	
MP54	Asthma- schulung	<input type="checkbox"/>	
MP04	Atem- gymnastik/ -therapie	<input type="checkbox"/>	
MP55	Audio- metrie/Hör- diagnostik	<input type="checkbox"/>	
MP06	Basale Stimulation	<input type="checkbox"/>	
MP56	Belastungs- training/ -therapie/ Arbeits- erprobung	<input checked="" type="checkbox"/>	
MP08	Berufs- beratung/ Rehabilitator beratung	<input checked="" type="checkbox"/>	
MP09	Besondere Formen/ Konzepte der Betreuung von Sterbenden	<input type="checkbox"/>	
MP10	Bewegungs- bad/ Wasser- gymnastik	<input type="checkbox"/>	

Nr.	Medizinisch- pflegerische Leistungs- angebot	Vorhanden	Kommentar / Erläuterung
MP11	Sport- therapie/ Bewegungs- therapie	<input checked="" type="checkbox"/>	
MP57	Bio- feedback- Therapie	<input type="checkbox"/>	
MP12	Bobath- Therapie (für Erwachsene und/oder Kinder)	<input type="checkbox"/>	
MP14	Diät- und Ernährungs- beratung	<input type="checkbox"/>	
MP69	Eigenblut- spende	<input type="checkbox"/>	
MP15	Entlass- management Brücken- pflege/ Überleitungs pflege	<input checked="" type="checkbox"/>	
MP16	Ergo- therapie/ Arbeits- therapie	<input checked="" type="checkbox"/>	
MP17	Fall- management Case Management Primary Nursing/ Bezugs- pflege	<input checked="" type="checkbox"/>	

Nr.	Medizinisch- pflegerische Leistungs- angebot	Vorhanden	Kommentar / Erläuterung
MP18	Fuß- reflexzonen- massage	<input type="checkbox"/>	
MP19	Geburts- vorbereitung kurse/ Schwangersc gymnastik	<input type="checkbox"/>	
MP59	Gedächtnis- training/ Hirn- leistungs- training/ Kognitives Training/ Konzentrati training	<input checked="" type="checkbox"/>	
MP20	Hippo- therapie/ Therapeutisc Reiten/Reit- therapie	<input type="checkbox"/>	
MP21	Kinästhetik	<input type="checkbox"/>	
MP22	Kontinenz- training/ Inkontinenz- beratung	<input type="checkbox"/>	
MP23	Kreativ- therapie/ Kunst- therapie/ Theater- therapie/ Biblio- therapie	<input type="checkbox"/>	
MP24	Manuelle Lymph- drainage	<input type="checkbox"/>	

Nr.	Medizinisch- pflegerische Leistungs- angebot	Vorhanden	Kommentar / Erläuterung
MP25	Massage	<input type="checkbox"/>	
MP26	Medizinische Fußpflege	<input type="checkbox"/>	
MP27	Musik- therapie	<input checked="" type="checkbox"/>	
MP28	Naturheil- verfahren/ Homöo- pathie/ Phyto- therapie	<input type="checkbox"/>	
MP29	Osteo- pathie/ Chiro- praktik/ Manual- therapie	<input type="checkbox"/>	
MP30	Pädagogisch Leistungs- angebot	<input type="checkbox"/>	
MP31	Physikalische Therapie/ Bäder- therapie	<input type="checkbox"/>	
MP32	Physio- therapie/ Kranken- gymnastik als Einzel- und/oder Gruppen- therapie	<input type="checkbox"/>	
MP33	Präventive Leistungs- angebote/ Präventions- kurse	<input type="checkbox"/>	

Nr.	Medizinisch- pflegerische Leistungs- angebot	Vorhanden	Kommentar / Erläuterung
MP60	Propriozeptiv neuro- muskuläre Fazilitation (PNF)	<input type="checkbox"/>	
MP34	Psycho- logisches/ psycho- therapeutisch Leistungs- angebot/ Psycho- sozialdienst	<input checked="" type="checkbox"/>	
MP61	Redressions- therapie	<input type="checkbox"/>	
MP35	Rücken- schule/ Haltungs- schulung/ Wirbelsäulen gymnastik	<input type="checkbox"/>	
MP36	Säuglings- pflegekurse	<input type="checkbox"/>	
MP37	Schmerz- therapie/ -managemer	<input type="checkbox"/>	
MP38	Sehschule/ Orthoptik	<input type="checkbox"/>	
MP62	Snoezelen	<input type="checkbox"/>	
MP63	Sozialdienst	<input checked="" type="checkbox"/>	
MP64	Spezielle Angebote für die Öffentlichkeit	<input type="checkbox"/>	

Nr.	Medizinisch- pflegerische Leistungs- angebot	Vorhanden	Kommentar / Erläuterung
MP39	Spezielle Angebote zur Anleitung und Beratung von Patientinnen und Patienten sowie Angehörigen	<input type="checkbox"/>	
MP05	Spezielle Angebote zur Betreuung von Säuglingen und Kleinkindern	<input type="checkbox"/>	
MP40	Spezielle Entspannungstherapie	<input checked="" type="checkbox"/>	
MP13	Spezielles Leistungsangebot für Diabetikerinnen und Diabetiker	<input type="checkbox"/>	
MP65	Spezielles Leistungsangebot für Eltern und Familien	<input type="checkbox"/>	

Nr.	Medizinisch- pflegerische Leistungs- angebot	Vorhanden	Kommentar / Erläuterung
MP66	Spezielles Leistungsangebot für neurologisch erkrankte Personen	<input type="checkbox"/>	
MP41	Spezielles Leistungsangebot von Hebammen/Entbindungspflegern	<input type="checkbox"/>	
MP42	Spezielles pflegerisches Leistungsangebot	<input type="checkbox"/>	
MP43	Stillberatung	<input type="checkbox"/>	
MP44	Stimm- und Sprachtherapie/Logopädie	<input type="checkbox"/>	
MP45	Stoma-therapie/-beratung	<input type="checkbox"/>	
MP46	Traditionelle Chinesische Medizin	<input type="checkbox"/>	
MP47	Versorgung mit Hilfsmitteln/Orthopädietechnik	<input type="checkbox"/>	

Nr.	Medizinisch- pflegerische Leistungs- angebot	Vorhanden	Kommentar / Erläuterung
MP67	Vojta- therapie für Erwachsene und/oder Kinder	<input type="checkbox"/>	
MP48	Wärme- und Kälte- anwendunge	<input type="checkbox"/>	
MP50	Wochen- bett- gymnastik/ Rückbildungs- gymnastik	<input type="checkbox"/>	
MP51	Wund- management	<input type="checkbox"/>	
MP68	Zusammen- arbeit mit stationären Pflege- einrichtungen Angebot ambulanter Pflege/Kurz- zeitpflege/ Tages- pflege	<input checked="" type="checkbox"/>	
MP52	Zusammen- arbeit mit/ Kontakt zu Selbsthilfe- gruppen	<input checked="" type="checkbox"/>	

A-6 Weitere nicht-medizinische Leistungsangebote des Krankenhauses

Anzahl Einträge: 18

Nr.	Leistungsangebot	Zusatzangaben	Kommentar / Erläuterung	Vorhanden
NM02	Patientenzimmer: Ein-Bett-Zimmer			<input type="checkbox"/>
NM03	Patientenzimmer: Ein-Bett-Zimmer mit eigener Nasszelle			<input type="checkbox"/>
NM05	Patientenzimmer: Mutter-Kind-Zimmer			<input type="checkbox"/>
NM10	Patientenzimmer: Zwei-Bett-Zimmer			<input type="checkbox"/>
NM11	Patientenzimmer: Zwei-Bett-Zimmer mit eigener Nasszelle			<input type="checkbox"/>

Nr.	Leistungs- angebot	Zusatzangaben	Kommentar / Erläuter- ung	Vorhan- den
NM69	Besondere Ausstattung des Krankenhauses: Information zu weiteren nicht-medizinische Leistungsangeboten des Krankenhauses (z. B. Fernseher, WLAN, Tresor, Telefon, Schwimmbad, Aufenthaltsraum)		Spinte, Gemeinschafts-/Aufenthaltsraum für die Patient:innen der tagesklinischen Behandlung.	<input checked="" type="checkbox"/>
NM62	Angebote für schulpflichtige Patientinnen und Patienten: Schulteilnahme in externer Schule/ Einrichtung			<input type="checkbox"/>
NM63	Angebote für schulpflichtige Patientinnen und Patienten: Schule im Krankenhaus			<input type="checkbox"/>

Nr.	Leistungs- angebot	Zusatzangaben	Kommentar / Erläuter- ung	Vorhan- den
NM64	Angebote für schulpflichtige Patientinnen und Patienten: Schule über elektronische			<input type="checkbox"/>
	Kommunikati- mittel, z. B. Internet			
NM50	Angebote für schulpflichtige Patientinnen und Patienten: Kinder- betreuung			<input type="checkbox"/>
NM07	Individuelle Hilfs- und Service- angebote: Rooming-in			<input type="checkbox"/>
NM09	Individuelle Hilfs- und Service- angebote: Unterbringur Begleit- person (grundsätzlic möglich)			<input type="checkbox"/>

Nr.	Leistungs- angebot	Zusatzangaben	Kommentar / Erläuter- ung	Vorhan- den
NM40	Individuelle Hilfs- und Serviceangebote: Empfangs- und Begleitdienst für Patientinnen und Patienten sowie Besucherin und Besucher durch ehrenamtlich			<input type="checkbox"/>
	Mitarbeiterin und Mitarbeiter			
NM49	Individuelle Hilfs- und Serviceangebote: Informations- - veranstaltung für Patientinnen und Patienten			<input checked="" type="checkbox"/>
NM60	Individuelle Hilfs- und Serviceangebote: Zusammen- arbeit mit Selbsthilfe- organisationen			<input type="checkbox"/>

Nr.	Leistungsangebot	Zusatzangaben	Kommentar / Erläuterung	Vorhanden
NM66	Individuelle Hilfs- und Serviceangebote: Berücksichtigt von besonderen Ernährungsbedarfen		Unsere Küche ist vegetarisch ausgerichtet. Es kann auch veganes Essen bestellt werden. Einmal in der Woche gibt es ein Fleischgericht.	<input checked="" type="checkbox"/>
NM42	Individuelle Hilfs- und Serviceangebote: Seelsorge/ spirituelle Begleitung			<input type="checkbox"/>
NM68	Individuelle Hilfs- und Serviceangebote: Abschiedsraum			<input type="checkbox"/>

A-7 Aspekte der Barrierefreiheit

Dieser Abschnitt ist optional und bislang leer. Bleibt dieser Abschnitt leer, dann erscheint er gar nicht in einem zur Veröffentlichung gedachten Qualitätsbericht. Dies ist ein Kontrollbericht, deshalb erscheint der Abschnitt hier, obwohl er leer ist.

A-8 Forschung und Lehre des Krankenhauses

A-8.1 Forschung und akademische Lehre

Anzahl Einträge: 9

Nr.	Akademische Lehre und weitere ausgewählte wissenschaftliche Tätigkeiten	Vorhanden	Kommentar / Erläuterung
FL01	Dozenten/ Lehrbeauftragung an Hochschulen und Universitäten	<input type="checkbox"/>	
FL02	Dozenten/ Lehrbeauftragung an Fachhochschulen	<input type="checkbox"/>	
FL03	Studierender ausbildung (Famulatur/ Praktisches Jahr)	<input type="checkbox"/>	
FL04	Projektbezogene Zusammenarbeit mit Hochschulen und Universitäten	<input type="checkbox"/>	
FL05	Teilnahme an multizentrischen Phase-I/II-Studien	<input type="checkbox"/>	
FL06	Teilnahme an multizentrischen Phase-III/IV-Studien	<input type="checkbox"/>	

Nr.	Akademische Lehre und weitere ausgewählte wissenschaftliche Tätigkeiten	Vorhanden	Kommentar / Erläuterung
FL07	Initiierung und Leitung von uni-/multizentrisch klinisch-wissenschaftl Studien	<input type="checkbox"/>	
FL08	Herausgeber: wissenschaftl Journale/ Lehrbücher	<input type="checkbox"/>	
FL09	Doktorandenbetreuung	<input type="checkbox"/>	

Um den automatisch generierten Hinweistext "**Trifft nicht zu bzw. entfällt.**" im Bericht zur Veröffentlichung zu vermeiden, sollten Sie diesen Abschnitt nicht leer lassen.

Tipp: wenn Sie Freitext für diesen Abschnitt festlegen, dann wird dieser Hinweistext nicht mehr generiert.

A-8.2 Ausbildung in anderen Heilberufen

Anzahl Einträge: 19

Nr.	Ausbildung in anderen Heilberufen	Vorhanden	Kommentar / Erläuterung
HB15	Anästhesietechnische Assistentin und Anästhesietechnischer Assistent (ATA)	<input type="checkbox"/>	
HB16	Diätassistentin und Diätassistent	<input type="checkbox"/>	
HB10	Hebamme und Entbindungspfleger	<input type="checkbox"/>	
HB06	Ergotherapeutin und Ergotherapeut	<input type="checkbox"/>	
HB01	Gesundheits- und Krankenpflegerin und Gesundheits- und Krankenpfleger	<input type="checkbox"/>	
HB19	Pflegefachfrauen und Pflegefachmänner	<input type="checkbox"/>	
HB20	Pflegefachfrau B. Sc., Pflegefachmann B. Sc.	<input type="checkbox"/>	

Nr.	Ausbildung in anderen Heilberufen	Vorhanden	Kommentar / Erläuterung
HB21	Altenpflegerin, Altenpfleger	<input type="checkbox"/>	
HB02	Gesundheits- und Kinderkrankenschwesterin und Gesundheits- und Kinderkrankenschwester	<input type="checkbox"/>	
HB03	Krankengymnastin und Krankengymnast/Physiotherapeutin und Physiotherapeut	<input type="checkbox"/>	
HB17	Krankenpflegehelferin und Krankenpflegehelfer	<input type="checkbox"/>	
HB09	Logopädin und Logopäde	<input type="checkbox"/>	

Nr.	Ausbildung in anderen Heilberufen	Vorhanden	Kommentar / Erläuterung
HB13	Medizinisch-technische Assistentin für Funktionsdiagnostik und Medizinisch-technischer Assistent für Funktionsdiagnostik (MTAF)	<input type="checkbox"/>	
HB12	Medizinisch-technische Laboratoriumsassistentin und Medizinisch-technischer Laboratoriumsassistent (MTLA)	<input type="checkbox"/>	
HB05	Medizinisch-technische Radiologieassistentin und Medizinisch-technischer Radiologieassistent (MTRA)	<input type="checkbox"/>	

Nr.	Ausbildung in anderen Heilberufen	Vorhanden	Kommentar / Erläuterung
HB07	Operationstechnische Assistentin und Operationstechnischer Assistent (OTA)	<input type="checkbox"/>	
HB14	Orthoptistin und Orthoptist	<input type="checkbox"/>	
HB11	Podologin und Podologe	<input type="checkbox"/>	
HB18	Notfall-sanitäterin und -sanitär (Ausbildungsdauer drei Jahre)	<input type="checkbox"/>	

Um den automatisch generierten Hinweistext **"Trifft nicht zu bzw. entfällt."** im Bericht zur Veröffentlichung zu vermeiden, sollten Sie diesen Abschnitt nicht leer lassen.

Tipp: wenn Sie Freitext für diesen Abschnitt festlegen, dann wird dieser Hinweistext nicht mehr generiert.

A-8.3 Forschungsschwerpunkte

Dieser Abschnitt ist optional und bislang leer. Bleibt dieser Abschnitt leer, dann erscheint er gar nicht in einem zur Veröffentlichung gedachten Qualitätsbericht. Dies ist ein Kontrollbericht, deshalb erscheint der Abschnitt hier, obwohl er leer ist.

A-9 Anzahl der Betten

Bettenzahl: 26

A-10 Gesamtfallzahlen

Gesamtzahl der im Berichtsjahr behandelten Fälle:

Vollstationäre Fälle: 0

Teilstationäre Fälle: 0

Ambulante Fälle:

– Fallzählweise: 820

Fälle in StäB¹: 0

¹ Fallzahl der stationsäquivalenten psychiatrischen Behandlung

A-11 Personal des Krankenhauses

A-11.1 Ärztinnen und Ärzte

Maßgebliche wöchentliche tarifliche Arbeitszeit: 38,5 Stunden

Anzahl Einträge: 5

	Anzahl ¹	Kommentar / Erläuterung
Ärztinnen und Ärzte insgesamt (ohne Beleg-ärztinnen und Belegärzte)	2,66	
– davon mit direktem Beschäftigungsverhältnis	2,66	
– davon ohne direktes Beschäftigungsverhältnis	0	
– davon stationäre Versorgung	1,7	
– davon ambulante Versorgungsformen	0,96	
Fachärztinnen und Fachärzte	2,66	
– davon mit direktem Beschäftigungsverhältnis	2,66	
– davon ohne direktes Beschäftigungsverhältnis	0	
– davon stationäre Versorgung	1,7	
– davon ambulante Versorgungsformen	0,96	
Belegärztinnen und Belegärzte (nach § 121 SGB V)	0	

	Anzahl ¹	Kommentar / Erläuterung
Ärztinnen und Ärzte, die keiner Fachabteilung zugeordnet sind	0	
– davon mit direktem Beschäftigungsverhältnis	0	
– davon ohne direktes Beschäftigungsverhältnis	0	
– davon stationäre Versorgung	0	
– davon ambulante Versorgungsformen	0	
Fachärztinnen und Fachärzte, die keiner Fachabteilung zugeordnet sind	0	
– davon mit direktem Beschäftigungsverhältnis	0	
– davon ohne direktes Beschäftigungsverhältnis	0	
– davon stationäre Versorgung	0	
– davon ambulante Versorgungsformen	0	

¹ Bei den Belegärztinnen und Belegärzten ist die Anzahl der Personen, sonst die Anzahl der Vollkräfte angegeben

A-11.2 Pflegepersonal

Maßgebliche wöchentliche tarifliche Arbeitszeit: 5 Stunden

Anzahl Einträge: 12

Personal des Krankenhauses insgesamt

	Anzahl ¹	Ausbildungs- dauer	Kommentar / Erläuterung
Gesundheits- und Krankenpflegerinnen und Gesundheits- und Krankenpfleger	2,57	3 Jahre	
– davon mit direktem Beschäftigungsverhältnis	2,57		
– davon ohne direktes Beschäftigungsverhältnis	0		
– davon stationäre Versorgung	2,55		
– davon ambulante Versorgungsformen	0,02		

	Anzahl ¹	Ausbildungs- dauer	Kommentar / Erläuterung
Gesundheits- und Kinderkranken- pflegerinnen und Gesundheits- und Kinderkrankenpfleger	0	3 Jahre	
– davon mit direktem Beschäftigungsverhältnis	0		
– davon ohne direktes Beschäftigungsverhältnis	0		
– davon stationäre Versorgung	0		
– davon ambulante Versorgungsformen	0		
Altenpflegerinnen und Altenpfleger	0	3 Jahre	
– davon mit direktem Beschäftigungsverhältnis	0		
– davon ohne direktes Beschäftigungsverhältnis	0		
– davon stationäre Versorgung	0		
– davon ambulante Versorgungsformen	0		
Pflegefachfrau, Pflegefachmann	0	3 Jahre	
– davon mit direktem Beschäftigungsverhältnis	0		
– davon ohne direktes Beschäftigungsverhältnis	0		
– davon stationäre Versorgung	0		
– davon ambulante Versorgungsformen	0		
Pflegefachfrau B. Sc., Pflegefachmann B. Sc.	0	7-8 Semester	
– davon mit direktem Beschäftigungsverhältnis	0		
– davon ohne direktes Beschäftigungsverhältnis	0		
– davon stationäre Versorgung	0		
– davon ambulante Versorgungsformen	0		
Pflegeassistentinnen und Pflege- assistenten	0	2 Jahre	
– davon mit direktem Beschäftigungsverhältnis	0		
– davon ohne direktes Beschäftigungsverhältnis	0		
– davon stationäre Versorgung	0		
– davon ambulante Versorgungsformen	0		

	Anzahl ¹	Ausbildungs- dauer	Kommentar / Erläuterung
Krankenpflegehelferinnen und Kranken- pflegehelfer	0	1 Jahr	
– davon mit direktem Beschäftigungsverhältnis	0		
– davon ohne direktes Beschäftigungsverhältnis	0		
– davon stationäre Versorgung	0		
– davon ambulante Versorgungsformen	0		
Pflegehelferinnen und Pflegehelfer	0	ab 200 Std. Basiskurs	
– davon mit direktem Beschäftigungsverhältnis	0		
– davon ohne direktes Beschäftigungsverhältnis	0		
– davon stationäre Versorgung	0		
– davon ambulante Versorgungsformen	0		
Hebammen und Entbindungspfleger	0	3 Jahre	
– davon mit direktem Beschäftigungsverhältnis	0		
– davon ohne direktes Beschäftigungsverhältnis	0		
– davon stationäre Versorgung	0		
– davon ambulante Versorgungsformen	0		
Beleghebammen und Beleg- entbindungspfleger	0		
Operationstechnische Assistentinnen und Operationstechnische Assistenten	0	3 Jahre	
– davon mit direktem Beschäftigungsverhältnis	0		
– davon ohne direktes Beschäftigungsverhältnis	0		
– davon stationäre Versorgung	0		
– davon ambulante Versorgungsformen	0		
Medizinische Fachangestellte	0	3 Jahre	
– davon mit direktem Beschäftigungsverhältnis	0		
– davon ohne direktes Beschäftigungsverhältnis	0		
– davon stationäre Versorgung	0		
– davon ambulante Versorgungsformen	0		

¹ Bei Beleghebammen und Belegentbindungspflegern ist die Anzahl der Personen, sonst die Anzahl der Vollkräfte angegeben

Personal, das keiner Fachabteilung zugeordnet ist

	Anzahl ¹	Ausbildungs- dauer	Kommentar / Erläuterung
Gesundheits- und Krankenpflegerinnen und Gesundheits- und Krankenpfleger	0	3 Jahre	
– davon mit direktem Beschäftigungsverhältnis	0		
– davon ohne direktes Beschäftigungsverhältnis	0		
– davon stationäre Versorgung	0		
– davon ambulante Versorgungsformen	0		
Gesundheits- und Kinderkrankenpflegerinnen und Gesundheits- und Kinderkrankenpfleger	0	3 Jahre	
– davon mit direktem Beschäftigungsverhältnis	0		
– davon ohne direktes Beschäftigungsverhältnis	0		
– davon stationäre Versorgung	0		
– davon ambulante Versorgungsformen	0		
Altenpflegerinnen und Altenpfleger	0	3 Jahre	
– davon mit direktem Beschäftigungsverhältnis	0		
– davon ohne direktes Beschäftigungsverhältnis	0		
– davon stationäre Versorgung	0		
– davon ambulante Versorgungsformen	0		
Pflegefachfrau, Pflegefachmann	0	3 Jahre	
– davon mit direktem Beschäftigungsverhältnis	0		
– davon ohne direktes Beschäftigungsverhältnis	0		
– davon stationäre Versorgung	0		
– davon ambulante Versorgungsformen	0		
Pflegefachfrau B. Sc., Pflegefachmann B. Sc.	0	7-8 Semester	
– davon mit direktem Beschäftigungsverhältnis	0		
– davon ohne direktes Beschäftigungsverhältnis	0		
– davon stationäre Versorgung	0		
– davon ambulante Versorgungsformen	0		

	Anzahl ¹	Ausbildungs- dauer	Kommentar / Erläuterung
Pflegeassistentinnen und Pflegeassistenten	0	2 Jahre	
– davon mit direktem Beschäftigungsverhältnis	0		
– davon ohne direktes Beschäftigungsverhältnis	0		
– davon stationäre Versorgung	0		
– davon ambulante Versorgungsformen	0		
Krankenpflegehelferinnen und Krankenpflegehelfer	0	1 Jahr	
– davon mit direktem Beschäftigungsverhältnis	0		
– davon ohne direktes Beschäftigungsverhältnis	0		
– davon stationäre Versorgung	0		
– davon ambulante Versorgungsformen	0		
Pflegehelferinnen und Pflegehelfer	0	ab 200 Std. Basiskurs	
– davon mit direktem Beschäftigungsverhältnis	0		
– davon ohne direktes Beschäftigungsverhältnis	0		
– davon stationäre Versorgung	0		
– davon ambulante Versorgungsformen	0		
Hebammen und Entbindungspfleger	0	3 Jahre	
– davon mit direktem Beschäftigungsverhältnis	0		
– davon ohne direktes Beschäftigungsverhältnis	0		
– davon stationäre Versorgung	0		
– davon ambulante Versorgungsformen	0		
Beleghebammen und Belegentbindungspfleger			
Operationstechnische Assistentinnen und Operationstechnische Assistenten	0	3 Jahre	
– davon mit direktem Beschäftigungsverhältnis	0		
– davon ohne direktes Beschäftigungsverhältnis	0		
– davon stationäre Versorgung	0		
– davon ambulante Versorgungsformen	0		

	Anzahl ¹	Ausbildungs- dauer	Kommentar / Erläuterung
Medizinische Fachangestellte	0	3 Jahre	
– davon mit direktem Beschäftigungsverhältnis	0		
– davon ohne direktes Beschäftigungsverhältnis	0		
– davon stationäre Versorgung	0		
– davon ambulante Versorgungsformen	0		

¹ Bei Beleghebammen und Belegentbindungspflegern ist die Anzahl der Personen, sonst die Anzahl der Vollkräfte angegeben

A-11.3 Angaben zu ausgewähltem therapeutischen Personal in Psychiatrie und Psychosomatik

Anzahl Einträge: 8

Spezielles therapeutisches Personal	Anzahl ¹	Kommentar / Erläuterung
Diplom-Psychologinnen und Diplom-Psychologen	1,42	
– davon mit direktem Beschäftigungsverhältnis	1,03	
– davon ohne direktes Beschäftigungsverhältnis	0,39	
– davon stationäre Versorgung	1,41	
– davon ambulante Versorgungsformen	0,01	
Klinische Neuropsychologinnen und Klinische Neuropsychologen		
– davon mit direktem Beschäftigungsverhältnis		
– davon ohne direktes Beschäftigungsverhältnis		
– davon stationäre Versorgung		
– davon ambulante Versorgungsformen		
Psychologische Psychotherapeutinnen und Psychologische Psychotherapeuten		
– davon mit direktem Beschäftigungsverhältnis		
– davon ohne direktes Beschäftigungsverhältnis		
– davon stationäre Versorgung		
– davon ambulante Versorgungsformen		

Spezielles therapeutisches Personal	Anzahl¹	Kommentar / Erläuterung
Kinder- und Jugendlichenpsychotherapeutinnen und Kinder- und Jugendlichenpsychotherapeuten – davon mit direktem Beschäftigungsverhältnis – davon ohne direktes Beschäftigungsverhältnis – davon stationäre Versorgung – davon ambulante Versorgungsformen		
Psychotherapeutinnen und Psychotherapeuten in Ausbildung während der praktischen Tätigkeit (gemäß § 8 Absatz 3 Nummer 3 des Psychotherapeutengesetzes – PsychThG) – davon mit direktem Beschäftigungsverhältnis – davon ohne direktes Beschäftigungsverhältnis – davon stationäre Versorgung – davon ambulante Versorgungsformen		
Ergotherapeutinnen und Ergotherapeuten	2,02	
– davon mit direktem Beschäftigungsverhältnis	2,02	
– davon ohne direktes Beschäftigungsverhältnis	0	
– davon stationäre Versorgung	1,99	
– davon ambulante Versorgungsformen	0,03	
Bewegungstherapeutinnen und Bewegungstherapeuten, Krankengymnastinnen und Krankengymnasten, Physiotherapeutinnen und Physiotherapeuten – davon mit direktem Beschäftigungsverhältnis – davon ohne direktes Beschäftigungsverhältnis – davon stationäre Versorgung – davon ambulante Versorgungsformen		
Sozialarbeiterinnen und Sozialarbeiter, Sozialpädagoginnen und Sozialpädagogen	1,96	
– davon mit direktem Beschäftigungsverhältnis	1,96	
– davon ohne direktes Beschäftigungsverhältnis	0	
– davon stationäre Versorgung	1,87	
– davon ambulante Versorgungsformen	0,09	

¹ Anzahl der Vollkräfte

A-11.4 Spezielles therapeutisches Personal

Nr.	Spezielles therapeutisches Personal	Anzahl ¹	Kommentar / Erläuterung
SP04	Diätassistentin und Diätassistent – davon mit direktem Beschäftigungsverhältnis – davon ohne direktes Beschäftigungsverhältnis – davon stationäre Versorgung – davon ambulante Versorgungsformen		
SP36	Entspannungspädagogin und Entspannungspädagoge/ Entspannungstherapeutin und Entspannungstherapeut/ Entspannungstrainerin und Entspannungstrainer (mit psychologischer, therapeutischer und pädagogischer Vorbildung)/Heil- eurhythmielehrerin und Heil- eurhythmielehrer/Feldenkraislehrerin und Feldenkraislehrer – davon mit direktem Beschäftigungsverhältnis – davon ohne direktes Beschäftigungsverhältnis – davon stationäre Versorgung – davon ambulante Versorgungsformen		
SP05	Ergotherapeutin und Ergotherapeut – davon mit direktem Beschäftigungsverhältnis – davon ohne direktes Beschäftigungsverhältnis – davon stationäre Versorgung – davon ambulante Versorgungsformen	2,02 2,02 0 1,99 0,03	
SP06	Erzieherin und Erzieher – davon mit direktem Beschäftigungsverhältnis – davon ohne direktes Beschäftigungsverhältnis – davon stationäre Versorgung – davon ambulante Versorgungsformen		

Nr.	Spezielles therapeutisches Personal	Anzahl ¹	Kommentar / Erläuterung
SP31	Gymnastik- und Tanzpädagogin und Gymnastik- und Tanzpädagoge – davon mit direktem Beschäftigungsverhältnis – davon ohne direktes Beschäftigungsverhältnis – davon stationäre Versorgung – davon ambulante Versorgungsformen		
SP08	Heilerziehungspflegerin und Heilerziehungspfleger – davon mit direktem Beschäftigungsverhältnis – davon ohne direktes Beschäftigungsverhältnis – davon stationäre Versorgung – davon ambulante Versorgungsformen		
SP09	Heilpädagogin und Heilpädagoge – davon mit direktem Beschäftigungsverhältnis – davon ohne direktes Beschäftigungsverhältnis – davon stationäre Versorgung – davon ambulante Versorgungsformen		
SP39	Heilpraktikerin und Heilpraktiker – davon mit direktem Beschäftigungsverhältnis – davon ohne direktes Beschäftigungsverhältnis – davon stationäre Versorgung – davon ambulante Versorgungsformen		
SP30	Hörgeräteakustikerin und Hörgeräteakustiker – davon mit direktem Beschäftigungsverhältnis – davon ohne direktes Beschäftigungsverhältnis – davon stationäre Versorgung – davon ambulante Versorgungsformen		

Nr.	Spezielles therapeutisches Personal	Anzahl ¹	Kommentar / Erläuterung
SP54	Kinder- und Jugendlichenpsychotherapeutin und Kinder- und Jugendlichenpsychotherapeut – davon mit direktem Beschäftigungsverhältnis – davon ohne direktes Beschäftigungsverhältnis – davon stationäre Versorgung – davon ambulante Versorgungsformen		
SP57	Klinische Neuropsychologin und Klinischer Neuropsychologe – davon mit direktem Beschäftigungsverhältnis – davon ohne direktes Beschäftigungsverhältnis – davon stationäre Versorgung – davon ambulante Versorgungsformen		
SP13	Kunsttherapeutin und Kunsttherapeut – davon mit direktem Beschäftigungsverhältnis – davon ohne direktes Beschäftigungsverhältnis – davon stationäre Versorgung – davon ambulante Versorgungsformen		
SP14	Logopädin und Logopäde/Klinische Linguistin und Klinischer Linguist/Sprechwissenschaftlerin und Sprechwissenschaftler/Phonetikerin und Phonetiker – davon mit direktem Beschäftigungsverhältnis – davon ohne direktes Beschäftigungsverhältnis – davon stationäre Versorgung – davon ambulante Versorgungsformen		
SP15	Masseurin/Medizinische Bademeisterin und Masseur/Medizinischer Bademeister – davon mit direktem Beschäftigungsverhältnis – davon ohne direktes Beschäftigungsverhältnis – davon stationäre Versorgung – davon ambulante Versorgungsformen		

Nr.	Spezielles therapeutisches Personal	Anzahl ¹	Kommentar / Erläuterung
SP43	Medizinisch-technische Assistentin für Funktionsdiagnostik und Medizinisch-technischer Assistent für Funktionsdiagnostik (MTAF)		<ul style="list-style-type: none"> – davon mit direktem Beschäftigungsverhältnis – davon ohne direktes Beschäftigungsverhältnis – davon stationäre Versorgung – davon ambulante Versorgungsformen
SP55	Medizinisch-technische Laboratoriumsassistentin und Medizinisch-technischer Laboratoriumsassistent (MTLA)		<ul style="list-style-type: none"> – davon mit direktem Beschäftigungsverhältnis – davon ohne direktes Beschäftigungsverhältnis – davon stationäre Versorgung – davon ambulante Versorgungsformen
SP56	Medizinisch-technische Radiologieassistentin und Medizinisch-technischer Radiologieassistent (MTRA)		<ul style="list-style-type: none"> – davon mit direktem Beschäftigungsverhältnis – davon ohne direktes Beschäftigungsverhältnis – davon stationäre Versorgung – davon ambulante Versorgungsformen
SP16	Musiktherapeutin und Musiktherapeut		<ul style="list-style-type: none"> – davon mit direktem Beschäftigungsverhältnis – davon ohne direktes Beschäftigungsverhältnis – davon stationäre Versorgung – davon ambulante Versorgungsformen

Nr.	Spezielles therapeutisches Personal	Anzahl ¹	Kommentar / Erläuterung
SP17	<p>Oecotrophologin und Oecothrophologe (Ernährungswissenschaftlerin und Ernährungswissenschaftler)</p> <ul style="list-style-type: none"> – davon mit direktem Beschäftigungsverhältnis – davon ohne direktes Beschäftigungsverhältnis – davon stationäre Versorgung – davon ambulante Versorgungsformen 		
SP18	<p>Orthopädiemechanikerin und Bandagistin und Orthopädiemechaniker und Bandagist/Orthopädienschuhmacherin und Orthopädienschuhmacher</p> <ul style="list-style-type: none"> – davon mit direktem Beschäftigungsverhältnis – davon ohne direktes Beschäftigungsverhältnis – davon stationäre Versorgung – davon ambulante Versorgungsformen 		
SP19	<p>Orthoptistin und Orthoptist/Augenoptikerin und Augenoptiker</p> <ul style="list-style-type: none"> – davon mit direktem Beschäftigungsverhältnis – davon ohne direktes Beschäftigungsverhältnis – davon stationäre Versorgung – davon ambulante Versorgungsformen 		
SP20	<p>Pädagogin und Pädagoge/Lehrerin und Lehrer</p> <ul style="list-style-type: none"> – davon mit direktem Beschäftigungsverhältnis – davon ohne direktes Beschäftigungsverhältnis – davon stationäre Versorgung – davon ambulante Versorgungsformen 		
SP21	<p>Physiotherapeutin und Physiotherapeut</p> <ul style="list-style-type: none"> – davon mit direktem Beschäftigungsverhältnis – davon ohne direktes Beschäftigungsverhältnis – davon stationäre Versorgung – davon ambulante Versorgungsformen 		

Nr.	Spezielles therapeutisches Personal	Anzahl¹	Kommentar / Erläuterung
SP22	Podologin und Podologe (Fußpflegerin und Fußpfleger) – davon mit direktem Beschäftigungsverhältnis – davon ohne direktes Beschäftigungsverhältnis – davon stationäre Versorgung – davon ambulante Versorgungsformen		
SP23	Diplom-Psychologin und Diplom-Psychologe – davon mit direktem Beschäftigungsverhältnis – davon ohne direktes Beschäftigungsverhältnis – davon stationäre Versorgung – davon ambulante Versorgungsformen	1,42 1,03 0,39 1,41 0,01	
SP24	Psychologische Psychotherapeutin und Psychologischer Psychotherapeut – davon mit direktem Beschäftigungsverhältnis – davon ohne direktes Beschäftigungsverhältnis – davon stationäre Versorgung – davon ambulante Versorgungsformen		
SP25	Sozialarbeiterin und Sozialarbeiter – davon mit direktem Beschäftigungsverhältnis – davon ohne direktes Beschäftigungsverhältnis – davon stationäre Versorgung – davon ambulante Versorgungsformen	1,96 1,96 0 1,87 0,09	
SP26	Sozialpädagogin und Sozialpädagoge – davon mit direktem Beschäftigungsverhältnis – davon ohne direktes Beschäftigungsverhältnis – davon stationäre Versorgung – davon ambulante Versorgungsformen		

Nr.	Spezielles therapeutisches Personal	Anzahl ¹	Kommentar / Erläuterung
SP40	Sozialpädagogische Assistentin und Sozialpädagogischer Assistent/Kinderpflegerin und Kinderpfleger – davon mit direktem Beschäftigungsverhältnis – davon ohne direktes Beschäftigungsverhältnis – davon stationäre Versorgung – davon ambulante Versorgungsformen		
SP35	Personal mit Weiterbildung zur Diabetesberaterin/zum Diabetesberater – davon mit direktem Beschäftigungsverhältnis – davon ohne direktes Beschäftigungsverhältnis – davon stationäre Versorgung – davon ambulante Versorgungsformen		
SP32	Personal mit Zusatzqualifikation nach Bobath oder Vojta – davon mit direktem Beschäftigungsverhältnis – davon ohne direktes Beschäftigungsverhältnis – davon stationäre Versorgung – davon ambulante Versorgungsformen		
SP42	Personal mit Zusatzqualifikation in der Manualtherapie – davon mit direktem Beschäftigungsverhältnis – davon ohne direktes Beschäftigungsverhältnis – davon stationäre Versorgung – davon ambulante Versorgungsformen		
SP27	Personal mit Zusatzqualifikation in der Stomatherapie – davon mit direktem Beschäftigungsverhältnis – davon ohne direktes Beschäftigungsverhältnis – davon stationäre Versorgung – davon ambulante Versorgungsformen		

Nr.	Spezielles therapeutisches Personal	Anzahl ¹	Kommentar / Erläuterung
SP28	Personal mit Zusatzqualifikation im Wundmanagement – davon mit direktem Beschäftigungsverhältnis – davon ohne direktes Beschäftigungsverhältnis – davon stationäre Versorgung – davon ambulante Versorgungsformen		
SP60	Personal mit Zusatzqualifikation Basale Stimulation – davon mit direktem Beschäftigungsverhältnis – davon ohne direktes Beschäftigungsverhältnis – davon stationäre Versorgung – davon ambulante Versorgungsformen		
SP61	Personal mit Zusatzqualifikation Kinästhetik – davon mit direktem Beschäftigungsverhältnis – davon ohne direktes Beschäftigungsverhältnis – davon stationäre Versorgung – davon ambulante Versorgungsformen		
SP58	Psychotherapeutin und Psychotherapeut in Ausbildung während der praktischen Tätigkeit (gemäß § 8 Absatz 3 Nummer 3 PsychThG) – davon mit direktem Beschäftigungsverhältnis – davon ohne direktes Beschäftigungsverhältnis – davon stationäre Versorgung – davon ambulante Versorgungsformen		
SP59	Notfallsanitäterinnen und –sanitäter (Ausbildungsdauer drei Jahre) – davon mit direktem Beschäftigungsverhältnis – davon ohne direktes Beschäftigungsverhältnis – davon stationäre Versorgung – davon ambulante Versorgungsformen		

Nr.	Spezielles therapeutisches Personal	Anzahl ¹	Kommentar / Erläuterung
SP62	Gesundheitspädagogin und –pädagogin – davon mit direktem Beschäftigungsverhältnis – davon ohne direktes Beschäftigungsverhältnis – davon stationäre Versorgung – davon ambulante Versorgungsformen		

¹ Anzahl der Vollkräfte

A-12 Umgang mit Risiken in der Patientenversorgung

A-12.1 Qualitätsmanagement

A-12.1.1 Verantwortliche Person

Name: Hartmut Woelke
 Funktion / Arbeitsschwerpunkt: Qualitätsmanagementkoordinator/Ergotherapeut
 Telefon: 040 / 317852 – 0
 Telefax: 040 / 317852 – 10
 E-Mail: info@tagesklinik-hh-mitte.de

A-12.1.2 Lenkungsgremium

Beteiligte Abteilungen / Geschäftsführung, Ärztliche Leitung, Mitarbeiter
 Funktionsbereiche:
 Tagungsfrequenz: wöchentlich

A-12.2 Klinisches Risikomanagement

A-12.2.1 Verantwortliche Person

Name: Christoph Hentrich
 Funktion / Arbeitsschwerpunkt: Leitender Arzt
 Telefon: 040 / 317852 – 0
 Telefax: 040 / 317852 – 10

E-Mail: info@tagesklinik-hh-mitte.de

A-12.2.2 Lenkungsgremium

Beteiligte Abteilungen / Geschäftsführung, Ärztliche Leitung, Mitarbeiter Funktionsbereiche:

Tagungsfrequenz: wöchentlich

A-12.2.3 Instrumente und Maßnahmen

Anzahl Einträge: 17

Nr.	Instrument bzw. Maßnahme	Zusatzangaben	Vorhanden
RM01	Übergreifende Qualitäts- und/oder Risikomanagement-Dokumentation (QM/RM-Dokumentation) liegt vor	Name: Letzte Aktualisierung:	<input type="checkbox"/>
RM02	Regelmäßige Fortbildungs- und Schulungsmaßnahmen		<input checked="" type="checkbox"/>
RM03	Mitarbeiterbefragungen		<input checked="" type="checkbox"/>
RM04	Klinisches Notfallmanagement	Name: Letzte Aktualisierung:	<input type="checkbox"/>
RM05	Schmerzmanagement	Name: Letzte Aktualisierung:	<input type="checkbox"/>
RM06	Sturzprophylaxe	Name: Letzte Aktualisierung:	<input type="checkbox"/>
RM07	Nutzung eines standardisierten Konzepts zur Dekubitusprophylaxe (z. B. „Expertenstandard Dekubitusprophylaxe in der Pflege“)	Name: Letzte Aktualisierung:	<input type="checkbox"/>
RM08	Geregelter Umgang mit freiheitsentziehenden Maßnahmen	Name: Letzte Aktualisierung:	<input type="checkbox"/>
RM09	Geregelter Umgang mit auftretenden Fehlfunktionen von Geräten	Name: Letzte Aktualisierung:	<input type="checkbox"/>
RM10	Strukturierte Durchführung von interdisziplinären Fallbesprechungen/-konferenzen		<input type="checkbox"/>
RM12	Verwendung standardisierter Aufklärungsbögen		<input checked="" type="checkbox"/>

Nr.	Instrument bzw. Maßnahme	Zusatzangaben	Vorhanden
RM13	Anwendung von standardisierten OP-Checklisten		<input type="checkbox"/>
RM14	Präoperative Zusammenfassung vorhersehbarer kritischer OP-Schritte, OP-Zeit und erwarteter Blutverlust	Name: Letzte Aktualisierung:	<input type="checkbox"/>
RM15	Präoperative, vollständige Präsentation notwendiger Befunde	Name: Letzte Aktualisierung:	<input type="checkbox"/>
RM16	Vorgehensweise zur Vermeidung von Eingriffs- und Patientenverwechslungen	Name: Letzte Aktualisierung:	<input type="checkbox"/>
RM17	Standards für Aufwachphase und postoperative Versorgung	Name: Letzte Aktualisierung:	<input type="checkbox"/>
RM18	Entlassungsmanagement	Name: N. Barta Letzte Aktualisierung: 23.02.2021	<input checked="" type="checkbox"/>

A-12.2.3.1 Einsatz eines einrichtungsinternen Fehlermeldesystems

Es wird ein einrichtungsinternes Fehlermeldesystem eingesetzt: ja

Anzahl Einträge: 3

Nr.	Instrument bzw. Maßnahme	Zusatzangaben	Vorhanden
IF01	Dokumentation und Verfahrensanweisungen zum Umgang mit dem Fehlermeldesystem liegen vor	Letzte Aktualisierung: 21.01.2019	<input checked="" type="checkbox"/>
IF02	Interne Auswertungen der eingegangenen Meldungen	Frequenz: bei Bedarf	<input checked="" type="checkbox"/>
IF03	Schulungen der Mitarbeiterinnen und Mitarbeiter zum Umgang mit dem Fehlermeldesystem und zur Umsetzung von Erkenntnissen aus dem Fehlermeldesystem	Frequenz: bei Bedarf	<input checked="" type="checkbox"/>

Gibt es ein Gremium, das die gemeldeten Ereignisse regelmäßig bewertet?

Ja, Tagungsfrequenz: bei Bedarf

Umgesetzte Veränderungsmaßnahmen bzw. sonstige konkrete Maßnahmen zur Verbesserung der Patientensicherheit:

Klinische Visite, Kurvenvisite, tägl. Teamsitzung, Supervision, Intervention

A-12.2.3.2 Teilnahme an einrichtungsübergreifenden Fehlermeldesystemen

Es wird ein einrichtungsübergreifendes Fehlermeldesystem ja nein eingesetzt:

Um den automatisch generierten Hinweistext "**Es wird kein einrichtungsübergreifendes Fehlermeldesystem eingesetzt.**" im Bericht zur Veröffentlichung zu vermeiden, sollten Sie diesen Abschnitt nicht leer lassen.

Tipp: wenn Sie Freitext für diesen Abschnitt festlegen, dann wird dieser Hinweistext nicht mehr generiert.

A-12.3 Hygienebezogene und infektionsmedizinische Aspekte

A-12.3.1 Hygienepersonal

Anzahl Einträge:

	Anzahl ¹	Kommentar / Erläuterung
Krankenhaustygienikerinnen und Krankenhaustygieniker	0	Externe Fachkraft, wie Hygienefachkraft (HFK)
Hygienebeauftragte Ärztinnen und hygienebeauftragte Ärzte	1	
Hygienefachkräfte (HFK)	1	Externe Fachkraft
Hygienebeauftragte in der Pflege	1	

¹ Anzahl der Personen

² Im Bundesland gibt es keine Vorgaben zur Anzahl

Hygienekommission: ja nein

Vorsitzende / Vorsitzender

Name: Christoph Hentrich
 Funktion / Arbeitsschwerpunkt: Leitender Arzt
 Telefon: 040 / 317852 – 0
 Telefax: 040 / 317852 – 10
 E-Mail: info@tagesklinik-hh-mitte.de

Tagungsfrequenz der Hygienekommission

Tagungsfrequenz:

A-12.3.2 Weitere Informationen zur Hygiene

A-12.3.2.1 Vermeidung gefäßkatheterassoziierter Infektionen

Am Standort werden zentrale Venenkatheter eingesetzt: nein

A-12.3.2.2 Durchführung von Antibiotikaprophylaxe und Antibiotikatherapie

Standortspezifische Leitlinie zur Antibiotikatherapie liegt vor: ja

Die Leitlinie ist an die aktuelle lokale/hauseigene Resistenzlage angepasst: nein

Die Leitlinie wurde durch die Geschäftsführung oder die Arzneimittelkommission oder die Hygienekommission autorisiert: ja

Standortspezifischer Standard zur perioperativen Antibiotikaprophylaxe liegt vor: trifft nicht zu

A-12.3.2.3 Umgang mit Wunden

Standortspezifischer Standard zur Wundversorgung und Verbandwechsel liegt vor: ja

Der Standard thematisiert insbesondere	
Hygienische Händedesinfektion (vor, ggf. während und nach dem Verbandwechsel)	ja
Verbandwechsel unter aseptischen Bedingungen (Anwendung aseptischer Arbeitstechniken (No-Touch-Technik, sterile Einmalhandschuhe))	ja
Antiseptische Behandlung von infizierten Wunden	ja
Prüfung der weiteren Notwendigkeit einer sterilen Wundaufgabe	ja
Meldung an die Ärztin oder den Arzt und Dokumentation bei Verdacht auf eine postoperative Wundinfektion	ja

Der Standard wurde durch die Geschäftsführung oder die Arzneimittelkommission oder die Hygienekommission autorisiert: ja

A-12.3.2.4 Händedesinfektion

Der Händedesinfektionsmittelverbrauch auf Intensivstationen wurde für das Berichtsjahr erhoben: trifft nicht zu

Der Händedesinfektionsmittelverbrauch auf Allgemeinstationen wurde für das Berichtsjahr erhoben: nein

A-12.3.2.5 Umgang mit Patientinnen und Patienten mit multiresistenten Erregern (MRE)

Der Standard thematisiert insbesondere	
Die standardisierte Information der Patientinnen und Patienten mit einer bekannten Besiedlung oder Infektion durch Methicillin-resistente Staphylokokkus aureus (MRSA) erfolgt z. B. durch die Flyer der MRSA-Netzwerke ¹	nein
Ein standortspezifisches Informationsmanagement bzgl. MRSA-besiedelter Patientinnen und Patienten liegt vor (standortspezifisches Informationsmanagement meint, dass strukturierte Vorgaben existieren, wie Informationen zu Besiedelung oder Infektionen mit resistenten Erregern am Standort anderen Mitarbeiterinnen und Mitarbeitern des Standorts zur Vermeidung der Erregerverbreitung kenntlich gemacht werden)	ja
Es erfolgt ein risikoadaptiertes Aufnahmescreening auf der Grundlage der aktuellen RKI-Empfehlungen	teilweise
Es erfolgen regelmäßige und strukturierte Schulungen der Mitarbeiterinnen und Mitarbeiter zum Umgang mit von MRSA / MRE / Noro-Viren besiedelten Patientinnen und Patienten	ja

¹ www.rki.de/DE/Content/Infekt/Krankenhaushygiene/Netzwerke/Netzwerke_node.html

A-12.3.2.6 Hygienebezogenes Risikomanagement

Anzahl Einträge: 6

Nr.	Instrument bzw. Maßnahme	Zusatzangaben	Kommentar / Erläuterung	Vorhanden
HM01	Öffentlich zugängliche Berichterstattung zu Infektionsraten			<input type="checkbox"/>
HM02	Teilnahme am Krankenhaus-Infektions-Surveillance-System (KISS) des nationalen Referenzzentrums für Surveillance von nosokomialen Infektionen			<input type="checkbox"/>
HM03	Teilnahme an anderen regionalen, nationalen oder internationalen Netzwerken zur Prävention von nosokomialen Infektionen			<input type="checkbox"/>
HM04	Teilnahme an der (freiwilligen) „Aktion Saubere Hände“ (ASH)			<input type="checkbox"/>

Nr.	Instrument bzw. Maßnahme	Zusatzangaben	Kommentar / Erläuterung	Vorhanden
HM05	Jährliche Überprüfung der Aufbereitung und Sterilisation von Medizinprodukten			<input type="checkbox"/>
HM09	Schulungen der Mitarbeiterinnen und Mitarbeiter zu hygienebezogenen Themen			<input checked="" type="checkbox"/>

A-12.4 Patientenorientiertes Lob- und Beschwerdemanagement

Anzahl Einträge: 10

Nr.	Lob- und Beschwerde- managemen	Zusatzangaben	Kommentar / Erläuterung	Vorhanden
BM01	Im Krankenhaus ist ein strukturiertes Lob- und Beschwerdemanagement eingeführt	Ja, eingeführt.		<input checked="" type="checkbox"/>

Nr.	Lob- und Beschwerde- managemen	Zusatzangaben	Kommentar / Erläuterung	Vorhanden
BM02	Im Krankenhaus existiert ein schriftliches, verbindliches Konzept zum Beschwerdemanagement (Beschwerde- stimulierung, Beschwerde- annahme, Beschwerde- bearbeitung, Beschwerde- auswertung)	Ja, existiert.		<input checked="" type="checkbox"/>
BM03	Das Beschwerdemanagement regelt den Umgang mit mündlichen Beschwerden	Ja, geregelt.		<input checked="" type="checkbox"/>
BM04	Das Beschwerdemanagement regelt den Umgang mit schriftlichen Beschwerden	Ja, geregelt.		<input checked="" type="checkbox"/>

Nr.	Lob- und Beschwerde- managemen	Zusatzangaben	Kommentar / Erläuterung	Vorhanden
BM05	Die Zeitziele für die Rückmeldung an die Beschwerdeführerinnen oder Beschwerdeführer sind schriftlich definiert	Ja, definiert.		☑
BM06	Eine Ansprechperson für das Beschwerdemanagement mit definierten Verantwortlic und Aufgaben ist benannt	Birgit Linschmann FÄ f. Neurologie / FÄ f. Psychiatrie und Psychotherapie Telefon: 040 / 317852 – 0 Telefax: 040 / 317852 – 10 E-Mail: info@tagesklinik-hh-mitte.de		☑
BM07	Eine Patientenfürsprecherin oder ein Patientenfürsprecher mit definierten Verantwortlic und Aufgaben ist benannt	Birgit Linschmann FÄ f. Neurologie / FÄ f. Psychiatrie und Psychotherapie Telefon: 040 / 317852 – 0 Telefax: 040 / 317852 – 10 E-Mail: info@tagesklinik-hh-mitte.de		☑
BM08	Anonyme Eingabemöglichkeiten von Beschwerden	Ja, vorhanden.		☑

Nr.	Lob- und Beschwerde- managemen	Zusatzangaben	Kommentar / Erläuterung	Vorhanden
BM09	Es werden regelmäßig Patientenbefragungen durchgeführt	Nein, nicht durchgeführt.		<input type="checkbox"/>
BM10	Es werden regelmäßig Einweiserbefragungen durchgeführt	Ja, durchgeführt.		<input checked="" type="checkbox"/>

A-12.5 Arzneimitteltherapiesicherheit (AMTS)

AMTS ist die Gesamtheit der Maßnahmen zur Gewährleistung eines optimalen Medikationsprozesses mit dem Ziel, Medikationsfehler und damit vermeidbare Risiken für Patientinnen und Patienten bei der Arzneimitteltherapie zu verringern. Eine Voraussetzung für die erfolgreiche Umsetzung dieser Maßnahmen ist, dass AMTS als integraler Bestandteil der täglichen Routine in einem interdisziplinären und multiprofessionellen Ansatz gelebt wird.

A-12.5.1 Verantwortliches Gremium

Gremium / Arbeitsgruppe : ja
 Name: Visite
 Beteiligte Abteilungen / Funktionsbereiche: Alle Ärzt:innen

A-12.5.2 Verantwortliche Person

Name: Christoh Hentrich
 Funktion / Arbeitsschwerpunkt: Leitender Arzt
 Telefon: 040 / 317852 – 0
 Telefax: 040 / 317852 – 10
 E-Mail: info@tagesklinik-hh-mitte.de

A-12.5.3 Pharmazeutisches Personal

	Anzahl ¹
Apothekerinnen und Apotheker	0
Weiteres pharmazeutisches Personal	0

¹ Anzahl der Personen

Erläuterung: Bezug durch ext. Apotheke

A-12.5.4 Instrumente und Maßnahmen

Die Instrumente und Maßnahmen zur Förderung der Arzneimitteltherapiesicherheit werden mit Fokus auf den typischen Ablauf des Medikationsprozesses bei der stationären Patientenversorgung dargestellt. Eine Besonderheit des Medikationsprozesses im stationären Umfeld stellt das Überleitungsmanagement bei Aufnahme und Entlassung dar. Die im Folgenden gelisteten Instrumente und Maßnahmen adressieren Strukturelemente, z. B. besondere EDV-Ausstattung und Arbeitsmaterialien, sowie Prozessaspekte, wie Arbeitsbeschreibungen für besonders risikobehaftete Prozessschritte bzw. Konzepte zur Sicherung typischer Risikosituationen. Zusätzlich können bewährte Maßnahmen zur Vermeidung von bzw. zum Lernen aus Medikationsfehlern angegeben werden. Das Krankenhaus stellt hier dar, mit welchen Aspekten es sich bereits auseinandergesetzt, bzw. welche Maßnahmen es konkret umgesetzt hat.

Die folgenden Aspekte können, ggf. unter Verwendung von Freitextfeldern, dargestellt werden:

- Aufnahme ins Krankenhaus, inklusive Anamnese

Dargestellt werden können Instrumente und Maßnahmen zur Ermittlung der bisherigen Medikation (Arzneimittelanamnese), der anschließenden klinischen Bewertung und der Umstellung auf die im Krankenhaus verfügbare Medikation (Hausliste), sowie zur Dokumentation, sowohl der ursprünglichen Medikation der Patientin oder des Patienten als auch der für die Krankenhausbehandlung angepassten Medikation.

- Medikationsprozess im Krankenhaus

Im vorliegenden Rahmen wird beispielhaft von folgenden Teilprozessen ausgegangen: Arzneimittel-anamnese – Verordnung – Patienteninformation – Arzneimittelabgabe – Arzneimittelanwendung – Dokumentation – Therapieüberwachung – Ergebnisbewertung.

Dargestellt werden können hierzu Instrumente und Maßnahmen zur sicheren Arzneimittelverordnung, z. B. bezüglich Leserlichkeit, Eindeutigkeit und Vollständigkeit der Dokumentation, aber auch bezüglich Anwendungsgebiet, Wirksamkeit, Nutzen-Risiko-Verhältnis, Verträglichkeit (inklusive potentieller Kontraindikationen, Wechselwirkungen u. ä.) und Ressourcenabwägungen. Außerdem können Angaben zur Unterstützung einer zuverlässigen Arzneimittelbestellung, –abgabe und –anwendung bzw. –verabreichung gemacht werden.

- Entlassung

Dargestellt werden können insbesondere die Maßnahmen der Krankenhäuser, die sicherstellen, dass eine strukturierte und sichere Weitergabe von Informationen zur Arzneimitteltherapie an weiterbehandelnde Ärztinnen und Ärzte, sowie die angemessene Ausstattung der Patientinnen und Patienten mit Arzneimittelinformationen, Medikationsplan und Medikamenten bzw. Arzneimittelverordnungen erfolgt.

Anzahl Einträge: 13

Nr.	Instrument bzw. Maßnahme	Zusatzangaben	Kommentar / Erläuterung	Vorhanden
AS01	Allgemeines: Schulungen der Mitarbeiterinnen und Mitarbeiter zu AMTS bezogenen Themen			<input checked="" type="checkbox"/>
AS02	Allgemeines: Vorhandensein adressatengerechter und themenspezifischer Informationsmaterialien für Patientinnen und Patienten zur ATMS z. B. für chronische Erkrankungen, für Hochrisikoarzneimittel, für Kinder			<input checked="" type="checkbox"/>
AS03	Aufnahme ins Krankenhaus – inklusive Arzneimittelanamnese: Verwendung standardisierter Bögen für die Arzneimittel-Anamnese	Name: Alle Ärzt:innen Letzte Aktualisierung: 23.03.2021		<input checked="" type="checkbox"/>

Nr.	Instrument bzw. Maßnahme	Zusatzangaben	Kommentar / Erläuterung	Vorhanden
AS04	Aufnahme ins Krankenhaus – inklusive Arzneimittelanamnese: Elektronische Unterstützung des Aufnahme- und Anamnese-Prozesses (z. B. Einlesen von Patientendaten oder Medikationsplan, Nutzung einer Arzneimittelwissensdatenbank, Eingabemaske für Arzneimittel oder Anamneseinformationen)			☑

Nr.	Instrument bzw. Maßnahme	Zusatzangaben	Kommentar / Erläuterung	Vorhanden
AS05	Medikationsprozess im Krankenhaus: Prozessbeschreibung für einen optimalen Medikationsprozess (z. B. Arzneimittelanamnese – Verordnung – Patienteninformation – Arzneimittelabgabe – Arzneimittelanwendung – Dokumentation – Therapieüberwachung – Ergebnisbewertung)	Name: Alle Ärzt:innen Letzte Aktualisierung: 23.03.2021		<input checked="" type="checkbox"/>
AS06	Medikationsprozess im Krankenhaus: SOP zur guten Verordnungspraxis	Name: Qualitätsmanagement Letzte Aktualisierung: 30.06.2017		<input checked="" type="checkbox"/>

Nr.	Instrument bzw. Maßnahme	Zusatzangaben	Kommentar / Erläuterung	Vorhanden
AS07	Medikationsprozess im Krankenhaus: Möglichkeit einer elektronischen Verordnung, d. h. strukturierte Eingabe von Wirkstoff (oder Präparatename), Form, Dosis, Dosisfrequenz (z. B. im KIS, in einer Verordnungssoftware)			<input checked="" type="checkbox"/>
AS08	Medikationsprozess im Krankenhaus: Bereitstellung eines oder mehrerer elektronischer Arzneimittelinformationssysteme (z. B. Lauer-Taxe®, ifap klinik-Center®, Gelbe Liste®, Fachinfo-Service®)			<input type="checkbox"/>

Nr.	Instrument bzw. Maßnahme	Zusatzangaben	Kommentar / Erläuterung	Vorhanden
AS09	Medikationsprozess im Krankenhaus: Konzepte zur Sicherstellung einer fehlerfreien Zubereitung von Arzneimitteln	Zubereitung durch pharmazeutisches Personal		<input checked="" type="checkbox"/>
AS10	Medikationsprozess im Krankenhaus: Elektronische Unterstützung der Versorgung von Patientinnen und Patienten mit Arzneimitteln			<input type="checkbox"/>
AS11	Medikationsprozess im Krankenhaus: Elektronische Dokumentation der Verabreichung von Arzneimitteln			<input checked="" type="checkbox"/>
AS12	Medikationsprozess im Krankenhaus: Maßnahmen zur Minimierung von Medikationsfehlern	Fallbesprechungen Maßnahmen zur Vermeidung von Arzneimittelverwechslung Spezielle AMTS-Visiten (z. B. pharmazeutische Visiten, antibiotic stewardship, Ernährung)		<input checked="" type="checkbox"/>

Nr.	Instrument bzw. Maßnahme	Zusatzangaben	Kommentar / Erläuterung	Vorhanden
AS13	Entlassung: Maßnahmen zur Sicherstellung einer lückenlosen Arzneimitteltherapie nach Entlassung	Aushändigung von arzneimittelbezogenen Informationen für die Weiterbehandlung und Anschlussversorgung der Patientin oder des Patienten im Rahmen eines (gegebenenfalls vorläufigen) Entlassbriefs Aushändigung von Patientinformationen zur Umsetzung von Therapieempfehlungen Aushändigung des Medikationsplans Bei Bedarf Arzneimittel-Mitgabe oder Ausstellung von Entlassrezepten		<input checked="" type="checkbox"/>

A-13 Besondere apparative Ausstattung

Anzahl Einträge: 25

Nr.	Apparative Ausstattung	Vorhand.	24h ¹	Kommentar / Erläuterung
AA01	Angiographiegerät/ DSA (Gerät zur Gefäßdarstellung)	<input type="checkbox"/>	<input type="checkbox"/>	
AA38	Beatmungsgerät zur Beatmung von Früh- und Neugeborenen (Maskenbeatmungsgerät mit dauerhaft positivem Beatmungsdruck)	<input type="checkbox"/>	<input type="checkbox"/>	
AA08	Computertomograph (CT) (Schichtbildverfahren im Querschnitt mittels Röntgenstrahlen)	<input type="checkbox"/>	<input type="checkbox"/>	

Nr.	Apparative Ausstattung	Vorhand.	24h ¹	Kommentar / Erläuterung
AA09	Druckkammer für hyperbare Sauerstofftherapie (Druckkammer zur Sauerstoffüberdruckbehandlung)	<input type="checkbox"/>	_____ ²	
AA10	Elektroenzephalographiergerät (EEG) (Hirnstrommessung)	<input type="checkbox"/>	<input type="checkbox"/>	
AA43	Elektrophysiologischer Messplatz mit EMG, NLG, VEP, SEP, AEP (Messplatz zur Messung feinsten elektrischer Potenziale im Nervensystem, die durch eine Anregung eines der fünf Sinne hervorgerufen wurden)	<input type="checkbox"/>	_____ ²	
AA18	Hochfrequenztherapiegerät (Gerät zur Gewebezerstörung mittels Hochtemperaturtechnik)	<input type="checkbox"/>	_____ ²	
AA47	Inkubatoren Neonatologie (Geräte für Früh- und Neugeborene (Brutkasten))	<input type="checkbox"/>	<input type="checkbox"/>	
AA50	Kapselendoskop (Verschluckbares Spiegelgerät zur Darmspiegelung)	<input type="checkbox"/>	_____ ²	
AA21	Lithotripter (ESWL) (Stoßwellen-Steinzerstörung)	<input type="checkbox"/>	_____ ²	

Nr.	Apparative Ausstattung	Vorhand.	24h ¹	Kommentar / Erläuterung
AA15	Gerät zur Lungenersatztherapie/-unterstützung	<input type="checkbox"/>	<input type="checkbox"/>	
AA22	Magnetresonanztomograph (MRT) (Schnittbildverfahren mittels starker Magnetfelder und elektromagnetischer Wechselfelder)	<input type="checkbox"/>	<input type="checkbox"/>	
AA68	Offener Ganzkörper-Magnetresonanztomograph	<input type="checkbox"/>	<input type="checkbox"/>	
AA23	Mammographiegerät (Röntgengerät für die weibliche Brustdrüse)	<input type="checkbox"/>	_____ ²	
AA14	Gerät für Nierenersatzverfahren (Gerät zur Blutreinigung bei Nierenversagen (Dialyse))	<input type="checkbox"/>	<input type="checkbox"/>	
AA26	Positronenemissionstomograph (PET)/ PET-CT (Schnittbildverfahren in der Nuklearmedizin, Kombination mit Computertomographie möglich)	<input type="checkbox"/>	_____ ²	
AA56	Protonentherapie (Bestrahlungen mit Wasserstoff-Ionen)	<input type="checkbox"/>	_____ ²	

Nr.	Apparative Ausstattung	Vorhand.	24h ¹	Kommentar / Erläuterung
AA57	Radiofrequenz-ablation (RFA) und/oder andere Thermoablationsverfahren (Gerät zur Gewebezerstörung mittels Hochtemperaturtechnik)	<input type="checkbox"/>	_____ ²	
AA30	Single-Photon-Emissionscomputertomograph (SPECT) (Schnittbildverfahren unter Nutzung eines Strahlenkörperchens)	<input type="checkbox"/>	_____ ²	
AA32	Szintigraphiescanner/ Gammasonde (Nuklearmedizinisches Verfahren zur Entdeckung bestimmter, zuvor markierter Gewebe, z. B. Lymphknoten)	<input type="checkbox"/>	_____ ²	
AA33	Uroflow/Blasendruckmessung/Urodynamischer Messplatz (Harnflussmessung)	<input type="checkbox"/>	_____ ²	
AA69	Linksherzkatheterlabor (Gerät zur Darstellung der linken Herzkammer und der Herzkranzgefäße)	<input type="checkbox"/>	<input type="checkbox"/>	
AA70	Behandlungsplatz für mechanische Thrombektomie bei Schlaganfall (Verfahren zur Eröffnung von Hirngefäßen bei Schlaganfällen)	<input type="checkbox"/>	<input type="checkbox"/>	

Nr.	Apparative Ausstattung	Vorhand.	24h ¹	Kommentar / Erläuterung
AA71	Roboterassistiertes Chirurgie-System (Operationsroboter)	<input type="checkbox"/>	_____ ²	
AA72	3D-Laparoskopie-System (Kamera-system für eine dreidimensionale Darstellung der Organe während der Operation)	<input type="checkbox"/>	_____ ²	

¹ 24h: Notfallverfügbarkeit 24 Stunden am Tag sichergestellt (² bei diesem Gerät nicht anzugeben)

Um den automatisch generierten Hinweistext **"Trifft nicht zu bzw. entfällt."** im Bericht zur Veröffentlichung zu vermeiden, sollten Sie diesen Abschnitt nicht leer lassen.

Tipp: wenn Sie Freitext für diesen Abschnitt festlegen, dann wird dieser Hinweistext nicht mehr generiert.

A-14 Teilnahme am gestuften System der Notfallversorgung des G-BA gemäß § 136c Absatz 4 SGB V

Alle Krankenhäuser gewährleisten Notfallversorgung und haben allgemeine Pflichten zur Hilfeleistung im Notfall. Darüber hinaus hat der Gemeinsame Bundesausschuss ein gestuftes System von Notfallstrukturen in Krankenhäusern im entgeltrechtlichen Sinne geregelt. Das bedeutet, dass Krankenhäuser, die festgelegte Anforderungen an eine von drei Notfallstufen erfüllen, durch Vergütungszuschläge finanziell unterstützt werden. Krankenhäuser, die die Anforderungen an eine der drei Stufen nicht erfüllen, erhalten keine Zuschläge. Nimmt ein Krankenhaus nicht am gestuften System von Notfallstrukturen teil und gewährleistet es nicht eine spezielle Notfallversorgung, sieht der Gesetzgeber Abschläge vor.

A-14.1 Teilnahme an einer Notfallstufe

Teilnahme an der strukturierten Notfallversorgung: nein

Kommentar:

Erfüllung der Voraussetzungen des Moduls der Spezialversorgung (siehe A-14.3): nein

A-14.2 Teilnahme an der Speziellen Notfallversorgung

Dieser Abschnitt ist optional und bislang leer. Bleibt dieser Abschnitt leer, dann erscheint er gar nicht in einem zur Veröffentlichung gedachten Qualitätsbericht. Dies ist ein Kontrollbericht, deshalb erscheint der Abschnitt hier, obwohl er leer ist.

A-14.3 Teilnahme am Modul Spezialversorgung

Dieser Abschnitt ist optional und bislang leer. Bleibt dieser Abschnitt leer, dann erscheint er gar nicht in einem zur Veröffentlichung gedachten Qualitätsbericht. Dies ist ein Kontrollbericht, deshalb erscheint der Abschnitt hier, obwohl er leer ist.

A-14.4 Kooperation mit Kassenärztlicher Vereinigung (gemäß § 6 Absatz 3 der Regelungen zu den Notfallstrukturen)

Das Krankenhaus verfügt über eine Notdienstpraxis, die von der Kassenärztlichen Vereinigung in oder an dem Krankenhaus eingerichtet wurde: nein

Die Notfallambulanz des Krankenhauses ist gemäß § 75 Absatz 1 b Satz 2 Halbsatz 2 Alternative 2 SGB V in den vertragsärztlichen Notdienst durch eine Kooperationsvereinbarung mit der Kassenärztlichen Vereinigung eingebunden: nein

B Struktur- und Leistungsdaten der Organisationseinheiten / Fachabteilungen

Anzahl Organisations- 1
einheiten / Fach-
abteilungen:

B-1 Psychiatrische Tagesklinik

B-1.1 Name der Organisationseinheit / Fachabteilung

Name: Psychiatrische Tagesklinik
Schlüssel: Allgemeine Psychiatrie/Tagesklinik (für teilstationäre Pflegesätze) (2960)
Art: Hauptabteilung
Telefon: 040 / 317852 – 0
Telefax: 040 / 317852 – 10
E-Mail: info@tagesklinik-hh-mitte.de

Chefärztinnen und Chefarzte

Name: Christoph Hentrich
Funktion / Arbeits- Leitender Arzt
schwerpunkt:
Telefon: 040 / 317852 – 0
Telefax: 040 / 317852 – 10
E-Mail: info@tagesklinik-hh-mitte.de
Straße: Budapester Straße 38
PLZ / Ort: 20359 Hamburg
Adress-Link:

B-1.2 Zielvereinbarungen mit leitenden Ärztinnen und Ärzten der Organisationseinheit / Fachabteilung

Das Krankenhaus hält sich bei der Vereinbarung von Verträgen mit leitenden Ärztinnen und Ärzten dieser Organisationseinheit/Fachabteilung an die Empfehlung der DKG nach § 135c SGB V:
Keine Vereinbarung geschlossen

**B-1.3 Medizinische Leistungsangebote
der Organisationseinheit / Fachabteilung**

Nr.	Medizinische Leistungsangebote im Bereich Augenheilkunde	Vorhanden	Kommentar / Erläuterung
VA01	Diagnostik und Therapie von Tumoren des Auges und der Augenanhangsgebilde	<input type="checkbox"/>	
VA02	Diagnostik und Therapie von Erkrankungen des Augenlides, des Tränenapparates und der Orbita	<input type="checkbox"/>	
VA03	Diagnostik und Therapie von Erkrankungen der Konjunktiva	<input type="checkbox"/>	
VA04	Diagnostik und Therapie von Erkrankungen der Sklera, der Hornhaut, der Iris und des Ziliarkörpers	<input type="checkbox"/>	
VA05	Diagnostik und Therapie von Erkrankungen der Linse	<input type="checkbox"/>	
VA06	Diagnostik und Therapie von Erkrankungen der Aderhaut und der Netzhaut	<input type="checkbox"/>	
VA07	Diagnostik und Therapie des Glaukoms	<input type="checkbox"/>	

Nr.	Medizinische Leistungsangebote im Bereich Augenheilkunde	Vorhanden	Kommentar / Erläuterung
VA08	Diagnostik und Therapie von Erkrankungen des Glaskörpers und des Augapfels	<input type="checkbox"/>	
VA09	Diagnostik und Therapie von Erkrankungen des Sehnervs und der Sehbahn	<input type="checkbox"/>	
VA10	Diagnostik und Therapie von Erkrankungen der Augenmuskeln, Störungen der Blickbewegungen sowie Akkommodationsstörungen und Refraktionsfehler	<input type="checkbox"/>	
VA11	Diagnostik und Therapie von Sehstörungen und Blindheit	<input type="checkbox"/>	
VA12	Ophthalmologische Rehabilitation	<input type="checkbox"/>	
VA13	Anpassung von Sehhilfen	<input type="checkbox"/>	
VA14	Diagnostik und Therapie von strabologischen und neuroophthalmologischen Erkrankungen	<input type="checkbox"/>	

Nr.	Medizinische Leistungsangebote im Bereich Augenheilkunde	Vorhanden	Kommentar / Erläuterung
VA15	Plastische Chirurgie	<input type="checkbox"/>	
VA16	Diagnostik und Therapie von sonstigen Krankheiten des Auges und der Augenanhängsgebilde	<input type="checkbox"/>	
VA17	Spezialsprechstunde	<input type="checkbox"/>	
VA18	Laserchirurgie des Auges	<input type="checkbox"/>	
VA00		<input type="checkbox"/>	

Nr.	Medizinische Leistungsangebote im Bereich Chirurgie	Vorhanden	Kommentar / Erläuterung
VC01	Herzchirurgie: Koronarchirurgie	<input type="checkbox"/>	
VC02	Herzchirurgie: Chirurgie der Komplikationen der koronaren Herzerkrankung: Ventrikelaneurysma, Postinfarkt-VSD, Papillarmuskelabriss, Ventrikelruptur	<input type="checkbox"/>	
VC03	Herzchirurgie: Herzklappen-chirurgie	<input type="checkbox"/>	

Nr.	Medizinische Leistungsangebote im Bereich Chirurgie	Vorhanden	Kommentar / Erläuterung
VC04	Herzchirurgie: Chirurgie der angeborenen Herzfehler	<input type="checkbox"/>	
VC05	Herzchirurgie: Schrittmachereingriffe	<input type="checkbox"/>	
VC06	Herzchirurgie: Defibrillatoreingriffe	<input type="checkbox"/>	
VC07	Herzchirurgie: Herztransplantation	<input type="checkbox"/>	
VC08	Herzchirurgie: Lungenembolektomie	<input type="checkbox"/>	
VC09	Herzchirurgie: Behandlung von Verletzungen am Herzen	<input type="checkbox"/>	
VC10	Herzchirurgie: Eingriffe am Perikard	<input type="checkbox"/>	
VC11	Thoraxchirurgie: Lungenchirurgie	<input type="checkbox"/>	
VC12	Thoraxchirurgie: Tracheobronchiale Rekonstruktionen bei angeborenen Malformationen	<input type="checkbox"/>	
VC13	Thoraxchirurgie: Operationen wegen Thoraxtrauma	<input type="checkbox"/>	

Nr.	Medizinische Leistungsangebote im Bereich Chirurgie	Vorhanden	Kommentar / Erläuterung
VC14	Thoraxchirurgie: Speiseröhren- chirurgie	<input type="checkbox"/>	
VC15	Thoraxchirurgie: Thorakoskopische Eingriffe	<input type="checkbox"/>	
VC59	Thoraxchirurgie: Mediastinoskopie	<input type="checkbox"/>	
VC16	Gefäßchirurgie/ Viszeralchirurgie: Aortenaneurysma- chirurgie	<input type="checkbox"/>	
VC17	Gefäßchirurgie/ Viszeralchirurgie: Offen chirurgische und endovaskuläre Behandlung von Gefäß- erkrankungen	<input type="checkbox"/>	
VC18	Gefäßchirurgie/ Viszeralchirurgie: Konservative Behandlung von arteriellen Gefäß- erkrankungen	<input type="checkbox"/>	
VC19	Gefäßchirurgie/ Viszeralchirurgie: Diagnostik und Therapie von venösen Erkrankungen und Folge- erkrankungen	<input type="checkbox"/>	
VC20	Gefäßchirurgie/ Viszeralchirurgie: Nierenchirurgie	<input type="checkbox"/>	

Nr.	Medizinische Leistungsangebote im Bereich Chirurgie	Vorhanden	Kommentar / Erläuterung
VC21	Gefäßchirurgie/ Viszeralchirurgie: Endokrine Chirurgie	<input type="checkbox"/>	
VC22	Gefäßchirurgie/ Viszeralchirurgie: Magen-Darm- Chirurgie	<input type="checkbox"/>	
VC23	Gefäßchirurgie/ Viszeralchirurgie: Leber-, Gallen-, Pankreaschirurgie	<input type="checkbox"/>	
VC24	Gefäßchirurgie/ Viszeralchirurgie: Tumorchirurgie	<input type="checkbox"/>	
VC25	Gefäßchirurgie/ Viszeralchirurgie: Transplantations- chirurgie	<input type="checkbox"/>	
VC60	Gefäßchirurgie/ Viszeralchirurgie: Adipositas- chirurgie	<input type="checkbox"/>	
VC61	Gefäßchirurgie/ Viszeralchirurgie: Dialyseshunt- chirurgie	<input type="checkbox"/>	
VC62	Gefäßchirurgie/ Viszeralchirurgie: Portimplantation	<input type="checkbox"/>	
VC68	Gefäßchirurgie/ Viszeralchirurgie: Mammachirurgie	<input type="checkbox"/>	

Nr.	Medizinische Leistungsangebote im Bereich Chirurgie	Vorhanden	Kommentar / Erläuterung
VC26	Unfall- und Wiederherstellungs-chirurgie: Metall-/ Fremdkörper-entfernungen	<input type="checkbox"/>	
VC27	Unfall- und Wiederherstellungs-chirurgie: Bandrekonstruktionen/ Plastiken	<input type="checkbox"/>	
VC28	Unfall- und Wiederherstellungs-chirurgie: Gelenkersatzverfahren/ Endoprothetik	<input type="checkbox"/>	
VC29	Unfall- und Wiederherstellungs-chirurgie: Behandlung von Dekubitalgeschwüren	<input type="checkbox"/>	
VC30	Unfall- und Wiederherstellungs-chirurgie: Septische Knochenchirurgie	<input type="checkbox"/>	
VC31	Unfall- und Wiederherstellungs-chirurgie: Diagnostik und Therapie von Knochenentzündungen	<input type="checkbox"/>	

Nr.	Medizinische Leistungsangebote im Bereich Chirurgie	Vorhanden	Kommentar / Erläuterung
VC32	Unfall- und Wiederherstellungschirurgie: Diagnostik und Therapie von Verletzungen des Kopfes	<input type="checkbox"/>	
VC33	Unfall- und Wiederherstellungschirurgie: Diagnostik und Therapie von Verletzungen des Halses	<input type="checkbox"/>	
VC34	Unfall- und Wiederherstellungschirurgie: Diagnostik und Therapie von Verletzungen des Thorax	<input type="checkbox"/>	
VC35	Unfall- und Wiederherstellungschirurgie: Diagnostik und Therapie von Verletzungen der Lumbosakralgegend, der Lendenwirbelsäule und des Beckens	<input type="checkbox"/>	

Nr.	Medizinische Leistungsangebote im Bereich Chirurgie	Vorhanden	Kommentar / Erläuterung
VC36	Unfall- und Wiederherstellungs-chirurgie: Diagnostik und Therapie von Verletzungen der Schulter und des Oberarmes	<input type="checkbox"/>	
VC37	Unfall- und Wiederherstellungs-chirurgie: Diagnostik und Therapie von Verletzungen des Ellenbogens und des Unterarmes	<input type="checkbox"/>	
VC38	Unfall- und Wiederherstellungs-chirurgie: Diagnostik und Therapie von Verletzungen des Handgelenkes und der Hand	<input type="checkbox"/>	
VC39	Unfall- und Wiederherstellungs-chirurgie: Diagnostik und Therapie von Verletzungen der Hüfte und des Oberschenkels	<input type="checkbox"/>	

Nr.	Medizinische Leistungsangebote im Bereich Chirurgie	Vorhanden	Kommentar / Erläuterung
VC40	Unfall- und Wiederherstellungs-chirurgie: Diagnostik und Therapie von Verletzungen des Knies und des Unterschenkels	<input type="checkbox"/>	
VC41	Unfall- und Wiederherstellungs-chirurgie: Diagnostik und Therapie von Verletzungen der Knöchelregion und des Fußes	<input type="checkbox"/>	
VC42	Unfall- und Wiederherstellungs-chirurgie: Diagnostik und Therapie von sonstigen Verletzungen	<input type="checkbox"/>	
VC63	Unfall- und Wiederherstellungs-chirurgie: Amputations-chirurgie	<input type="checkbox"/>	

Nr.	Medizinische Leistungsangebote im Bereich Chirurgie	Vorhanden	Kommentar / Erläuterung
VC64	Unfall- und Wiederherstellungs-chirurgie: Ästhetische Chirurgie/ Plastische Chirurgie	<input type="checkbox"/>	
VO15	Unfall- und Wiederherstellungs-chirurgie: Fuß-chirurgie	<input type="checkbox"/>	
VO16	Unfall- und Wiederherstellungs-chirurgie: Hand-chirurgie	<input type="checkbox"/>	
VO19	Unfall- und Wiederherstellungs-chirurgie: Schulter-chirurgie	<input type="checkbox"/>	
VO20	Unfall- und Wiederherstellungs-chirurgie: Sportmedizin/Sporttraumatologie	<input type="checkbox"/>	
VC65	Unfall- und Wiederherstellungs-chirurgie: Wirbelsäulen-chirurgie	<input type="checkbox"/>	

Nr.	Medizinische Leistungsangebote im Bereich Chirurgie	Vorhanden	Kommentar / Erläuterung
VC69	Unfall- und Wiederherstellungs-chirurgie: Verbrennungs-chirurgie	<input type="checkbox"/>	
VC43	Neurochirurgie: Chirurgie der Hirntumoren (gutartig, bösartig, einschließlich Schädelbasis)	<input type="checkbox"/>	
VC44	Neurochirurgie: Chirurgie der Hirngefäß-erkrankungen	<input type="checkbox"/>	
VC45	Neurochirurgie: Chirurgie der degenerativen und traumatischen Schäden der Hals-, Brust- und Lendenwirbel-säule	<input type="checkbox"/>	
VC46	Neurochirurgie: Chirurgie der Missbildungen von Gehirn und Rückenmark	<input type="checkbox"/>	
VC47	Neurochirurgie: Chirurgische Korrektur von Missbildungen des Schädels	<input type="checkbox"/>	

Nr.	Medizinische Leistungsangebote im Bereich Chirurgie	Vorhanden	Kommentar / Erläuterung
VC48	Neurochirurgie: Chirurgie der intraspinalen Tumoren	<input type="checkbox"/>	
VC49	Neurochirurgie: Chirurgie der Bewegungsstörungen	<input type="checkbox"/>	
VC50	Neurochirurgie: Chirurgie der peripheren Nerven	<input type="checkbox"/>	
VC51	Neurochirurgie: Chirurgie chronischer Schmerz-erkrankungen	<input type="checkbox"/>	
VC52	Neurochirurgie: Elektrische Stimulation von Kerngebieten bei Schmerzen und Bewegungsstörungen (sogenannte „Funktionelle Neurochirurgie“)	<input type="checkbox"/>	
VC53	Neurochirurgie: Chirurgische und intensiv-medizinische Akutversorgung von Schädel-Hirn-Verletzungen	<input type="checkbox"/>	

Nr.	Medizinische Leistungsangebote im Bereich Chirurgie	Vorhanden	Kommentar / Erläuterung
VC54	Neurochirurgie: Diagnose-sicherung unklarer Hirn-prozesse mittels Stereotaktischer Biopsie	<input type="checkbox"/>	
VC65	Neurochirurgie: Wirbelsäulen-chirurgie	<input type="checkbox"/>	
VC70	Neurochirurgie: Kinderneuro-chirurgie	<input type="checkbox"/>	
VC55	Allgemein: Minimalinvasive laparoskopische Operationen	<input type="checkbox"/>	
VC56	Allgemein: Minimalinvasive endoskopische Operationen	<input type="checkbox"/>	
VC57	Allgemein: Plastisch-rekonstruktive Eingriffe	<input type="checkbox"/>	
VC58	Allgemein: Spezial-sprechstunde	<input type="checkbox"/>	
VC66	Allgemein: Arthro-skopische Operationen	<input type="checkbox"/>	
VC67	Allgemein: Chirurgische Intensivmedizin	<input type="checkbox"/>	
VC71	Allgemein: Notfall-medizin	<input type="checkbox"/>	

Nr.	Medizinische Leistungsangebote im Bereich Chirurgie	Vorhanden	Kommentar / Erläuterung
VC00		<input type="checkbox"/>	

Nr.	Medizinische Leistungsangebote im Bereich Dermatologie	Vorhanden	Kommentar / Erläuterung
VD01	Diagnostik und Therapie von Allergien	<input type="checkbox"/>	
VD02	Diagnostik und Therapie von Autoimmunerkrankungen und HIV-assoziierten Erkrankungen	<input type="checkbox"/>	
VD03	Diagnostik und Therapie von Hauttumoren	<input type="checkbox"/>	
VD04	Diagnostik und Therapie von Infektionen der Haut und der Unterhaut	<input type="checkbox"/>	
VD05	Diagnostik und Therapie von bullösen Dermatosen	<input type="checkbox"/>	
VD06	Diagnostik und Therapie von papulosquamösen Hautkrankheiten	<input type="checkbox"/>	
VD07	Diagnostik und Therapie von Urtikaria und Erythemen	<input type="checkbox"/>	

Nr.	Medizinische Leistungsangebote im Bereich Dermatologie	Vorhanden	Kommentar / Erläuterung
VD08	Diagnostik und Therapie von Krankheiten der Haut und der Unterhaut durch Strahleneinwirkung	<input type="checkbox"/>	
VD09	Diagnostik und Therapie von Krankheiten der Hautanhangsgebilde	<input type="checkbox"/>	
VD10	Diagnostik und Therapie von sonstigen Krankheiten der Haut und Unterhaut	<input type="checkbox"/>	
VD11	Spezialsprechstunde	<input type="checkbox"/>	
VD12	Dermatochirurgie	<input type="checkbox"/>	
VD13	Ästhetische Dermatologie	<input type="checkbox"/>	
VD14	Andrologie	<input type="checkbox"/>	
VD15	Dermatohistologie	<input type="checkbox"/>	
VD16	Dermatologische Lichttherapie	<input type="checkbox"/>	
VD17	Diagnostik und Therapie von Dermatitis und Ekzemen	<input type="checkbox"/>	
VD18	Diagnostik und Therapie bei Hämangiomen	<input type="checkbox"/>	

Nr.	Medizinische Leistungsangebote im Bereich Dermatologie	Vorhanden	Kommentar / Erläuterung
VD19	Diagnostik und Therapie von sexuell übertragbaren Krankheiten (Venerologie)	<input type="checkbox"/>	
VD20	Wundheilungsstörungen	<input type="checkbox"/>	
VD00		<input type="checkbox"/>	

Nr.	Medizinische Leistungsangebote im Bereich Gynäkologie und Geburtshilfe	Vorhanden	Kommentar / Erläuterung
VG01	Diagnostik und Therapie von bösartigen Tumoren der Brustdrüse	<input type="checkbox"/>	
VG02	Diagnostik und Therapie von gutartigen Tumoren der Brustdrüse	<input type="checkbox"/>	
VG03	Diagnostik und Therapie von sonstigen Erkrankungen der Brustdrüse	<input type="checkbox"/>	
VG04	Kosmetische/ Plastische Mammachirurgie	<input type="checkbox"/>	
VG05	Endoskopische Operationen	<input type="checkbox"/>	

Nr.	Medizinische Leistungsangebote im Bereich Gynäkologie und Geburtshilfe	Vorhanden	Kommentar / Erläuterung
VG06	Gynäkologische Chirurgie	<input type="checkbox"/>	
VG07	Inkontinenzchirurgie	<input type="checkbox"/>	
VG08	Diagnostik und Therapie gynäkologischer Tumoren	<input type="checkbox"/>	
VG09	Pränataldiagnostik und -therapie	<input type="checkbox"/>	
VG10	Betreuung von Risikoschwangerschaften	<input type="checkbox"/>	
VG11	Diagnostik und Therapie von Krankheiten während der Schwangerschaft, der Geburt und des Wochenbettes	<input type="checkbox"/>	
VG12	Geburtshilfliche Operationen	<input type="checkbox"/>	
VG13	Diagnostik und Therapie von entzündlichen Krankheiten der weiblichen Beckenorgane	<input type="checkbox"/>	

Nr.	Medizinische Leistungsangebote im Bereich Gynäkologie und Geburtshilfe	Vorhanden	Kommentar / Erläuterung
VG14	Diagnostik und Therapie von nicht-entzündlichen Krankheiten des weiblichen Genitaltraktes	<input type="checkbox"/>	
VG15	Spezial-sprechstunde	<input type="checkbox"/>	
VG16	Urogynäkologie	<input type="checkbox"/>	
VG17	Reproduktionsmedizin	<input type="checkbox"/>	
VG18	Gynäkologische Endokrinologie	<input type="checkbox"/>	
VG19	Ambulante Entbindung	<input type="checkbox"/>	
VG00		<input type="checkbox"/>	

Nr.	Medizinische Leistungsangebote im Bereich HNO	Vorhanden	Kommentar / Erläuterung
VH01	Ohr: Diagnostik und Therapie von Krankheiten des äußeren Ohres	<input type="checkbox"/>	
VH02	Ohr: Diagnostik und Therapie von Krankheiten des Mittelohres und des Warzenfortsatzes	<input type="checkbox"/>	

Nr.	Medizinische Leistungsangebote im Bereich HNO	Vorhanden	Kommentar / Erläuterung
VH03	Ohr: Diagnostik und Therapie von Krankheiten des Innenohres	<input type="checkbox"/>	
VH04	Ohr: Mittelohrchirurgie	<input type="checkbox"/>	
VH05	Ohr: Cochlear-implantation	<input type="checkbox"/>	
VH06	Ohr: Operative Fehlbildungskorrektur des Ohres	<input type="checkbox"/>	
VH07	Ohr: Schwindeldiagnostik/-therapie	<input type="checkbox"/>	
VH27	Ohr: Pädaudiologie	<input type="checkbox"/>	
VH08	Nase: Diagnostik und Therapie von Infektionen der oberen Atemwege	<input type="checkbox"/>	
VH09	Nase: Sonstige Krankheiten der oberen Atemwege	<input type="checkbox"/>	
VH10	Nase: Diagnostik und Therapie von Erkrankungen der Nasennebenhöhlen	<input type="checkbox"/>	
VH11	Nase: Transnasaler Verschluss von Liquoristeln	<input type="checkbox"/>	

Nr.	Medizinische Leistungsangebote im Bereich HNO	Vorhanden	Kommentar / Erläuterung
VH12	Nase: Diagnostik und Therapie von Erkrankungen der Tränenwege	<input type="checkbox"/>	
VH13	Nase: Plastisch-rekonstruktive Chirurgie	<input type="checkbox"/>	
VI32	Nase: Diagnostik und Therapie von Schlafstörungen/ Schlafmedizin	<input type="checkbox"/>	
VH14	Mund/Hals: Diagnostik und Therapie von Krankheiten der Mundhöhle	<input type="checkbox"/>	
VH15	Mund/Hals: Diagnostik und Therapie von Erkrankungen der Kopfspeicheldrüsen	<input type="checkbox"/>	
VH16	Mund/Hals: Diagnostik und Therapie von Erkrankungen des Kehlkopfes	<input type="checkbox"/>	
VH17	Mund/Hals: Diagnostik und Therapie von Erkrankungen der Trachea	<input type="checkbox"/>	
VH24	Mund/Hals: Diagnostik und Therapie von Schluckstörungen	<input type="checkbox"/>	

Nr.	Medizinische Leistungsangebote im Bereich HNO	Vorhanden	Kommentar / Erläuterung
VH25	Mund/Hals: Schnarchoperationen	<input type="checkbox"/>	
VH18	Onkologie: Diagnostik und Therapie von Tumoren im Kopf-Hals-Bereich	<input type="checkbox"/>	
VH19	Onkologie: Diagnostik und Therapie von Tumoren im Bereich der Ohren	<input type="checkbox"/>	
VH20	Onkologie: Interdisziplinäre Tumornachsorge	<input type="checkbox"/>	
VH21	Rekonstruktive Chirurgie: Rekonstruktive Chirurgie im Kopf-Hals-Bereich	<input type="checkbox"/>	
VH22	Rekonstruktive Chirurgie: Rekonstruktive Chirurgie im Bereich der Ohren	<input type="checkbox"/>	
VH23	Allgemein: Spezialsprechstunde	<input type="checkbox"/>	
VH26	Allgemein: Laserchirurgie	<input type="checkbox"/>	
VI22	Allgemein: Diagnostik und Therapie von Allergien	<input type="checkbox"/>	
VH00		<input type="checkbox"/>	

Nr.	Medizinische Leistungsangebote im Bereich Innere Medizin	Vorhanden	Kommentar / Erläuterung
VI01	Diagnostik und Therapie von ischämischen Herzkrankheiten	<input type="checkbox"/>	
VI02	Diagnostik und Therapie der pulmonalen Herzkrankheit und von Krankheiten des Lungenkreislaufes	<input type="checkbox"/>	
VI03	Diagnostik und Therapie von sonstigen Formen der Herzkrankheit	<input type="checkbox"/>	
VI04	Diagnostik und Therapie von Krankheiten der Arterien, Arteriolen und Kapillaren	<input type="checkbox"/>	
VI05	Diagnostik und Therapie von Krankheiten der Venen, der Lymphgefäße und der Lymphknoten	<input type="checkbox"/>	
VI06	Diagnostik und Therapie von zerebrovaskulären Krankheiten	<input type="checkbox"/>	
VI07	Diagnostik und Therapie der Hypertonie (Hochdruckkrankheit)	<input type="checkbox"/>	

Nr.	Medizinische Leistungsangebote im Bereich Innere Medizin	Vorhanden	Kommentar / Erläuterung
VI08	Diagnostik und Therapie von Nierenerkrankungen	<input type="checkbox"/>	
VI09	Diagnostik und Therapie von hämatologischen Erkrankungen	<input type="checkbox"/>	
VI10	Diagnostik und Therapie von endokrinen Ernährungs- und Stoffwechselerkrankungen	<input type="checkbox"/>	
VI11	Diagnostik und Therapie von Erkrankungen des Magen-Darm-Traktes (Gastroenterologie)	<input type="checkbox"/>	
VI12	Diagnostik und Therapie von Erkrankungen des Darmausgangs	<input type="checkbox"/>	
VI13	Diagnostik und Therapie von Krankheiten des Peritoneums	<input type="checkbox"/>	
VI14	Diagnostik und Therapie von Erkrankungen der Leber, der Galle und des Pankreas	<input type="checkbox"/>	

Nr.	Medizinische Leistungsangebote im Bereich Innere Medizin	Vorhanden	Kommentar / Erläuterung
VI15	Diagnostik und Therapie von Erkrankungen der Atemwege und der Lunge	<input type="checkbox"/>	
VI16	Diagnostik und Therapie von Krankheiten der Pleura	<input type="checkbox"/>	
VI17	Diagnostik und Therapie von rheumatologischen Erkrankungen	<input type="checkbox"/>	
VI18	Diagnostik und Therapie von onkologischen Erkrankungen	<input type="checkbox"/>	
VI19	Diagnostik und Therapie von infektiösen und parasitären Krankheiten	<input type="checkbox"/>	
VI20	Intensivmedizin	<input type="checkbox"/>	
VI21	Betreuung von Patientinnen und Patienten vor und nach Transplantation	<input type="checkbox"/>	
VI22	Diagnostik und Therapie von Allergien	<input type="checkbox"/>	

Nr.	Medizinische Leistungsangebote im Bereich Innere Medizin	Vorhanden	Kommentar / Erläuterung
VI23	Diagnostik und Therapie von angeborenen und erworbenen Immundefekterkrankungen (einschließlich HIV und AIDS)	<input type="checkbox"/>	
VI24	Diagnostik und Therapie von geriatrischen Erkrankungen	<input type="checkbox"/>	
VI25	Diagnostik und Therapie von psychischen und Verhaltensstörungen	<input type="checkbox"/>	
VI26	Naturheilkunde	<input type="checkbox"/>	
VI27	Spezial-sprechstunde	<input type="checkbox"/>	
VI28	Anthroposophische Medizin	<input type="checkbox"/>	
VI29	Behandlung von Blutvergiftung/ Sepsis	<input type="checkbox"/>	
VI30	Diagnostik und Therapie von Autoimmunerkrankungen	<input type="checkbox"/>	
VI31	Diagnostik und Therapie von Herzrhythmusstörungen	<input type="checkbox"/>	

Nr.	Medizinische Leistungsangebote im Bereich Innere Medizin	Vorhanden	Kommentar / Erläuterung
VI32	Diagnostik und Therapie von Schlafstörungen/ Schlafmedizin	<input type="checkbox"/>	
VI33	Diagnostik und Therapie von Gerinnungsstörungen	<input type="checkbox"/>	
VI34	Elektrophysiologie	<input type="checkbox"/>	
VI35	Endoskopie	<input type="checkbox"/>	
VI36	Mukoviszidosezentrum	<input type="checkbox"/>	
VI37	Onkologische Tagesklinik	<input type="checkbox"/>	
VI38	Palliativmedizin	<input type="checkbox"/>	
VI39	Physikalische Therapie	<input type="checkbox"/>	
VI40	Schmerztherapie	<input type="checkbox"/>	
VI41	Shuntzentrum	<input type="checkbox"/>	
VI42	Transfusionsmedizin	<input type="checkbox"/>	
VI43	Chronisch entzündliche Darm-erkrankungen	<input type="checkbox"/>	
VI44	Geriatrische Tagesklinik	<input type="checkbox"/>	
VI45	Stammzelltransplantation	<input type="checkbox"/>	
VI00		<input type="checkbox"/>	

Nr.	Medizinische Leistungsangebote im Bereich Neurologie	Vorhanden	Kommentar / Erläuterung
VN01	Diagnostik und Therapie von zerebrovaskulären Erkrankungen	<input type="checkbox"/>	
VN02	Diagnostik und Therapie von sonstigen neurovaskulären Erkrankungen	<input type="checkbox"/>	
VN03	Diagnostik und Therapie von entzündlichen ZNS-Erkrankungen	<input type="checkbox"/>	
VN04	Diagnostik und Therapie von neuroimmunologischen Erkrankungen	<input type="checkbox"/>	
VN05	Diagnostik und Therapie von Anfallsleiden	<input type="checkbox"/>	
VN06	Diagnostik und Therapie von malignen Erkrankungen des Gehirns	<input type="checkbox"/>	
VN07	Diagnostik und Therapie von gutartigen Tumoren des Gehirns	<input type="checkbox"/>	
VN08	Diagnostik und Therapie von Erkrankungen der Hirnhäute	<input type="checkbox"/>	

Nr.	Medizinische Leistungsangebote im Bereich Neurologie	Vorhanden	Kommentar / Erläuterung
VN09	Betreuung von Patientinnen und Patienten mit Neurostimulatoren zur Hirnstimulation	<input type="checkbox"/>	
VN10	Diagnostik und Therapie von Systematrophien, die vorwiegend das Zentralnervensystem betreffen	<input type="checkbox"/>	
VN11	Diagnostik und Therapie von extrapyramidalen Krankheiten und Bewegungsstörungen	<input type="checkbox"/>	
VN12	Diagnostik und Therapie von degenerativen Krankheiten des Nervensystems	<input type="checkbox"/>	
VN13	Diagnostik und Therapie von demyelinisierenden Krankheiten des Zentralnervensystems	<input type="checkbox"/>	
VN14	Diagnostik und Therapie von Krankheiten der Nerven, der Nervenwurzeln und des Nervenplexus	<input type="checkbox"/>	

Nr.	Medizinische Leistungsangebote im Bereich Neurologie	Vorhanden	Kommentar / Erläuterung
VN15	Diagnostik und Therapie von Polyneuropathien und sonstigen Krankheiten des peripheren Nervensystems	<input type="checkbox"/>	
VN16	Diagnostik und Therapie von Krankheiten im Bereich der neuromuskulären Synapse und des Muskels	<input type="checkbox"/>	
VN17	Diagnostik und Therapie von zerebraler Lähmung und sonstigen Lähmungssyndromen	<input type="checkbox"/>	
VN18	Neurologische Notfall- und Intensivmedizin	<input type="checkbox"/>	
VN19	Diagnostik und Therapie von geriatrischen Erkrankungen	<input type="checkbox"/>	
VN20	Spezialsprechstunde	<input type="checkbox"/>	
VN21	Neurologische Frührehabilitation	<input type="checkbox"/>	
VN22	Schlafmedizin	<input type="checkbox"/>	
VN23	Schmerztherapie	<input type="checkbox"/>	
VN24	Stroke Unit	<input type="checkbox"/>	

Nr.	Medizinische Leistungsangebote im Bereich Neurologie	Vorhanden	Kommentar / Erläuterung
VN00		<input type="checkbox"/>	

Nr.	Medizinische Leistungsangebote im Bereich Orthopädie	Vorhanden	Kommentar / Erläuterung
VO01	Diagnostik und Therapie von Arthropathien	<input type="checkbox"/>	
VO02	Diagnostik und Therapie von Systemkrankheiten des Bindegewebes	<input type="checkbox"/>	
VO03	Diagnostik und Therapie von Deformitäten der Wirbelsäule und des Rückens	<input type="checkbox"/>	
VO04	Diagnostik und Therapie von Spondylopathien	<input type="checkbox"/>	
VO05	Diagnostik und Therapie von sonstigen Krankheiten der Wirbelsäule und des Rückens	<input type="checkbox"/>	
VO06	Diagnostik und Therapie von Krankheiten der Muskeln	<input type="checkbox"/>	

Nr.	Medizinische Leistungsangebote im Bereich Orthopädie	Vorhanden	Kommentar / Erläuterung
VO07	Diagnostik und Therapie von Krankheiten der Synovialis und der Sehnen	<input type="checkbox"/>	
VO08	Diagnostik und Therapie von sonstigen Krankheiten des Weichteilgewebes	<input type="checkbox"/>	
VO09	Diagnostik und Therapie von Osteopathien und Chondropathien	<input type="checkbox"/>	
VO10	Diagnostik und Therapie von sonstigen Krankheiten des Muskel-Skelettsystems und des Bindegewebes	<input type="checkbox"/>	
VO11	Diagnostik und Therapie von Tumoren der Haltungs- und Bewegungsorgane	<input type="checkbox"/>	
VO12	Kinderorthopädie	<input type="checkbox"/>	
VO13	Spezialsprechstunde	<input type="checkbox"/>	
VO14	Endoprothetik	<input type="checkbox"/>	
VO15	Fußchirurgie	<input type="checkbox"/>	
VO16	Handchirurgie	<input type="checkbox"/>	
VO17	Rheumachirurgie	<input type="checkbox"/>	

Nr.	Medizinische Leistungsangebote im Bereich Orthopädie	Vorhanden	Kommentar / Erläuterung
VO18	Schmerztherapie/ Multimodale Schmerztherapie	<input type="checkbox"/>	
VO19	Schulterchirurgie	<input type="checkbox"/>	
VO20	Sportmedizin/ Sporttraumatologie	<input type="checkbox"/>	
VC26	Metall-/ Fremdkörperentfernungen	<input type="checkbox"/>	
VC65	Wirbelsäulenchirurgie	<input type="checkbox"/>	
VC66	Arthroskopische Operationen	<input type="checkbox"/>	
VO21	Traumatologie	<input type="checkbox"/>	
VO00		<input type="checkbox"/>	

Nr.	Medizinische Leistungsangebote im Bereich Pädiatrie	Vorhanden	Kommentar / Erläuterung
VK01	Diagnostik und Therapie von (angeborenen) Herz-erkrankungen	<input type="checkbox"/>	
VK02	Betreuung von Patientinnen und Patienten vor und nach Transplantation	<input type="checkbox"/>	

Nr.	Medizinische Leistungsangebote im Bereich Pädiatrie	Vorhanden	Kommentar / Erläuterung
VK03	Diagnostik und Therapie von (angeborenen) Gefäß-erkrankungen	<input type="checkbox"/>	
VK04	Diagnostik und Therapie von (angeborenen) pädiatrischen Nieren-erkrankungen	<input type="checkbox"/>	
VK05	Diagnostik und Therapie von (angeborenen) Erkrankungen der endokrinen Drüsen (Schilddrüse, Nebenschilddrüse, Nebenniere, Diabetes)	<input type="checkbox"/>	
VK06	Diagnostik und Therapie von (angeborenen) Erkrankungen des Magen-Darm-Trakts	<input type="checkbox"/>	
VK07	Diagnostik und Therapie von (angeborenen) Erkrankungen der Leber, der Galle und des Pankreas	<input type="checkbox"/>	
VK08	Diagnostik und Therapie von (angeborenen) Erkrankungen der Atemwege und der Lunge	<input type="checkbox"/>	

Nr.	Medizinische Leistungsangebote im Bereich Pädiatrie	Vorhanden	Kommentar / Erläuterung
VK09	Diagnostik und Therapie von (angeborenen) rheumatischen Erkrankungen	<input type="checkbox"/>	
VK10	Diagnostik und Therapie von onkologischen Erkrankungen bei Kindern und Jugendlichen	<input type="checkbox"/>	
VK11	Diagnostik und Therapie von (angeborenen) hämatologischen Erkrankungen bei Kindern und Jugendlichen	<input type="checkbox"/>	
VK12	Neonatologische/ Pädiatrische Intensivmedizin	<input type="checkbox"/>	
VK13	Diagnostik und Therapie von Allergien	<input type="checkbox"/>	
VK14	Diagnostik und Therapie von angeborenen und erworbenen Immundefekterkrankungen (einschließlich HIV und AIDS)	<input type="checkbox"/>	
VK15	Diagnostik und Therapie von (angeborenen) Stoffwechselerkrankungen	<input type="checkbox"/>	

Nr.	Medizinische Leistungsangebote im Bereich Pädiatrie	Vorhanden	Kommentar / Erläuterung
VK16	Diagnostik und Therapie von (angeborenen) neurologischen Erkrankungen	<input type="checkbox"/>	
VK17	Diagnostik und Therapie von (angeborenen) neuromuskulären Erkrankungen	<input type="checkbox"/>	
VK18	Diagnostik und Therapie von (angeborenen) neuro-metabolischen/ neuro-degenerativen Erkrankungen	<input type="checkbox"/>	
VK20	Diagnostik und Therapie von sonstigen angeborenen Fehlbildungen, angeborenen Störungen oder perinatal erworbenen Erkrankungen	<input type="checkbox"/>	
VK21	Diagnostik und Therapie chromosomaler Anomalien	<input type="checkbox"/>	
VK22	Diagnostik und Therapie spezieller Krankheitsbilder Frühgeborener und reifer Neugeborener	<input type="checkbox"/>	

Nr.	Medizinische Leistungsangebote im Bereich Pädiatrie	Vorhanden	Kommentar / Erläuterung
VK23	Versorgung von Mehrlingen	<input type="checkbox"/>	
VK24	Perinatale Beratung Hochrisikoschwangerer im Perinatalzentrum gemeinsam mit Frauenärztinnen und Frauenärzten	<input type="checkbox"/>	
VK25	Neugeborenen-screening	<input type="checkbox"/>	
VK26	Diagnostik und Therapie von Entwicklungsstörungen im Säuglings-, Kleinkindes- und Schulalter	<input type="checkbox"/>	
VK27	Diagnostik und Therapie von psychosomatischen Störungen des Kindes	<input type="checkbox"/>	
VK28	Pädiatrische Psychologie	<input type="checkbox"/>	
VK29	Spezial-sprechstunde	<input type="checkbox"/>	
VK30	Immunologie	<input type="checkbox"/>	
VK31	Kinderchirurgie	<input type="checkbox"/>	
VK32	Kindertraumatologie	<input type="checkbox"/>	
VK33	Mukoviszidosezentrum	<input type="checkbox"/>	
VK34	Neuropädiatrie	<input type="checkbox"/>	

Nr.	Medizinische Leistungsangebote im Bereich Pädiatrie	Vorhanden	Kommentar / Erläuterung
VK35	Sozial-pädiatrisches Zentrum	<input type="checkbox"/>	
VK36	Neonatologie	<input type="checkbox"/>	
VK37	Diagnostik und Therapie von Wachstumsstörungen	<input type="checkbox"/>	
VK00		<input type="checkbox"/>	

Nr.	Medizinische Leistungsangebote im Bereich Psychiatrie, Psychosomatik	Vorhanden	Kommentar / Erläuterung
VP01	Diagnostik und Therapie von psychischen und Verhaltensstörungen durch psychotrope Substanzen	<input checked="" type="checkbox"/>	
VP02	Diagnostik und Therapie von Schizophrenie, schizotypen und wahnhaften Störungen	<input checked="" type="checkbox"/>	
VP03	Diagnostik und Therapie von affektiven Störungen	<input checked="" type="checkbox"/>	

Nr.	Medizinische Leistungsangebote im Bereich Psychiatrie, Psychosomatik	Vorhanden	Kommentar / Erläuterung
VP04	Diagnostik und Therapie von neurotischen, Belastungs- und somatoformen Störungen	<input checked="" type="checkbox"/>	
VP05	Diagnostik und Therapie von Verhaltensauffälligkeiten mit körperlichen Störungen und Faktoren	<input checked="" type="checkbox"/>	
VP06	Diagnostik und Therapie von Persönlichkeits- und Verhaltensstörungen	<input checked="" type="checkbox"/>	
VP07	Diagnostik und Therapie von Intelligenzstörungen	<input checked="" type="checkbox"/>	
VP08	Diagnostik und Therapie von Entwicklungsstörungen	<input type="checkbox"/>	
VP09	Diagnostik und Therapie von Verhaltens- und emotionalen Störungen mit Beginn in der Kindheit und Jugend	<input type="checkbox"/>	

Nr.	Medizinische Leistungsangebote im Bereich Psychiatrie, Psychosomatik	Vorhanden	Kommentar / Erläuterung
VP10	Diagnostik und Therapie von geronto-psychiatrischen Störungen	<input checked="" type="checkbox"/>	
VP11	Diagnostik, Behandlung, Prävention und Rehabilitation psychischer, psychosomatischer und entwicklungsbedingter Störungen im Säuglings-, Kindes- und Jugendalter	<input type="checkbox"/>	
VP12	Spezial-sprechstunde	<input type="checkbox"/>	
VP13	Psychosomatische Komplex-behandlung	<input type="checkbox"/>	
VP14	Psychoonkologie	<input type="checkbox"/>	
VP15	Psychiatrische Tagesklinik	<input checked="" type="checkbox"/>	
VP16	Psychosomatische Tagesklinik	<input type="checkbox"/>	
VP00		<input type="checkbox"/>	

Nr.	Medizinische Leistungsangebote im Bereich Radiologie	Vorhanden	Kommentar / Erläuterung
VR01	Konventionelle Röntgenaufnahmen	<input type="checkbox"/>	
VR02	Ultraschalluntersuchungen: Native Sonographie	<input type="checkbox"/>	
VR03	Ultraschalluntersuchungen: Eindimensionale Dopplersonographie	<input type="checkbox"/>	
VR04	Ultraschalluntersuchungen: Duplexsonographie	<input type="checkbox"/>	
VR05	Ultraschalluntersuchungen: Sonographie mit Kontrastmittel	<input type="checkbox"/>	
VR06	Ultraschalluntersuchungen: Endosonographie	<input type="checkbox"/>	
VR07	Projektionsradiographie: Projektionsradiographie mit Spezialverfahren (Mammographie)	<input type="checkbox"/>	
VR08	Projektionsradiographie: Fluoroskopie/ Durchleuchtung als selbstständige Leistung	<input type="checkbox"/>	

Nr.	Medizinische Leistungsangebote im Bereich Radiologie	Vorhanden	Kommentar / Erläuterung
VR09	Projektionsradiographie: Projektionsradiographie mit Kontrastmittelverfahren	<input type="checkbox"/>	
VR10	Computertomographie (CT): Computertomographie (CT), nativ	<input type="checkbox"/>	
VR11	Computertomographie (CT): Computertomographie (CT) mit Kontrastmittel	<input type="checkbox"/>	
VR12	Computertomographie (CT): Computertomographie (CT), Spezialverfahren	<input type="checkbox"/>	
VR13	Computertomographie (CT): Elektronenstrahl-tomographie (EBT)	<input type="checkbox"/>	
VR14	Optische Verfahren: Optische laserbasierte Verfahren	<input type="checkbox"/>	
VR15	Darstellung des Gefäßsystems: Arteriographie	<input type="checkbox"/>	
VR16	Darstellung des Gefäßsystems: Phlebographie	<input type="checkbox"/>	

Nr.	Medizinische Leistungsangebote im Bereich Radiologie	Vorhanden	Kommentar / Erläuterung
VR17	Darstellung des Gefäßsystems: Lymphographie	<input type="checkbox"/>	
VR18	Nuklearmedizinische diagnostische Verfahren: Szintigraphie	<input type="checkbox"/>	
VR19	Nuklearmedizinische diagnostische Verfahren: Single-Photon-Emissionscomputer-tomographie (SPECT)	<input type="checkbox"/>	
VR20	Nuklearmedizinische diagnostische Verfahren: Positronen-emissions-tomographie (PET) mit Vollring-Scanner	<input type="checkbox"/>	
VR21	Nuklearmedizinische diagnostische Verfahren: Sonden-messungen und Inkorporations-messungen	<input type="checkbox"/>	
VR22	Magnetresonanztomographie (MRT): Magnetresonanztomographie (MRT), nativ	<input type="checkbox"/>	

Nr.	Medizinische Leistungsangebote im Bereich Radiologie	Vorhanden	Kommentar / Erläuterung
VR23	Magnetresonanztomographie (MRT): Magnetresonanztomographie (MRT) mit Kontrastmittel	<input type="checkbox"/>	
VR24	Magnetresonanztomographie (MRT): Magnetresonanztomographie (MRT), Spezialverfahren	<input type="checkbox"/>	
VR25	Andere bildgebende Verfahren: Knochendichtemessung (alle Verfahren)	<input type="checkbox"/>	
VR26	Zusatzinformationen zu bildgebenden Verfahren: Computergestützte Bilddatenanalyse mit 3D-Auswertung	<input type="checkbox"/>	
VR27	Zusatzinformationen zu bildgebenden Verfahren: Computergestützte Bilddatenanalyse mit 4D-Auswertung	<input type="checkbox"/>	

Nr.	Medizinische Leistungsangebote im Bereich Radiologie	Vorhanden	Kommentar / Erläuterung
VR28	Zusatzinformationen zu bildgebenden Verfahren: Intraoperative Anwendung der Verfahren	<input type="checkbox"/>	
VR29	Zusatzinformationen zu bildgebenden Verfahren: Quantitative Bestimmung von Parametern	<input type="checkbox"/>	
VR30	Strahlentherapie: Oberflächenstrahlentherapie	<input type="checkbox"/>	
VR31	Strahlentherapie: Orthovoltstrahlentherapie	<input type="checkbox"/>	
VR32	Strahlentherapie: Hochvoltstrahlentherapie	<input type="checkbox"/>	
VR33	Strahlentherapie: Brachytherapie mit umschlossenen Radionukliden	<input type="checkbox"/>	
VR34	Strahlentherapie: Radioaktive Moulagen	<input type="checkbox"/>	

Nr.	Medizinische Leistungsangebote im Bereich Radiologie	Vorhanden	Kommentar / Erläuterung
VR35	Strahlentherapie: Konstruktion und Anpassung von Fixations- und Behandlungshilfen bei Strahlentherapie	<input type="checkbox"/>	
VR36	Strahlentherapie: Bestrahlungssimulation für externe Bestrahlung und Brachytherapie	<input type="checkbox"/>	
VR37	Strahlentherapie: Bestrahlungsplanung für perkutane Bestrahlung und Brachytherapie	<input type="checkbox"/>	
VR38	Nuklearmedizinische Therapie: Therapie mit offenen Radionukliden	<input type="checkbox"/>	
VR39	Nuklearmedizinische Therapie: Radiojodtherapie	<input type="checkbox"/>	
VR40	Allgemein: Spezialsprechstunde	<input type="checkbox"/>	
VR41	Allgemein: Interventionelle Radiologie	<input type="checkbox"/>	
VR42	Allgemein: Kinderradiologie	<input type="checkbox"/>	

Nr.	Medizinische Leistungsangebote im Bereich Radiologie	Vorhanden	Kommentar / Erläuterung
VR43	Allgemein: Neuro-radiologie	<input type="checkbox"/>	
VR44	Allgemein: Tele-radiologie	<input type="checkbox"/>	
VR45	Allgemein: Intra-operative Bestrahlung	<input type="checkbox"/>	
VR46	Allgemein: Endovaskuläre Behandlung von Hirnarterien-aneurysmen, zerebralen und spinalen Gefäßmissbildungen	<input type="checkbox"/>	
VR47	Allgemein: Tumor-embolisation	<input type="checkbox"/>	
VR00		<input type="checkbox"/>	

Nr.	Medizinische Leistungsangebote im Bereich Urologie, Nephrologie	Vorhanden	Kommentar / Erläuterung
VU01	Diagnostik und Therapie von tubulointerstitiellen Nierenerkrankheiten	<input type="checkbox"/>	
VU02	Diagnostik und Therapie von Niereninsuffizienz	<input type="checkbox"/>	

Nr.	Medizinische Leistungsangebote im Bereich Urologie, Nephrologie	Vorhanden	Kommentar / Erläuterung
VU03	Diagnostik und Therapie von Urolithiasis	<input type="checkbox"/>	
VU04	Diagnostik und Therapie von sonstigen Krankheiten der Niere und des Ureters	<input type="checkbox"/>	
VU05	Diagnostik und Therapie von sonstigen Krankheiten des Harnsystems	<input type="checkbox"/>	
VU06	Diagnostik und Therapie von Krankheiten der männlichen Genitalorgane	<input type="checkbox"/>	
VU07	Diagnostik und Therapie von sonstigen Krankheiten des Urogenitalsystems	<input type="checkbox"/>	
VU08	Kinderurologie	<input type="checkbox"/>	
VU09	Neuro-Urologie	<input type="checkbox"/>	
VU10	Plastisch-rekonstruktive Eingriffe an Niere, Harnwegen und Harnblase	<input type="checkbox"/>	
VU11	Minimalinvasive laparoskopische Operationen	<input type="checkbox"/>	

Nr.	Medizinische Leistungsangebote im Bereich Urologie, Nephrologie	Vorhanden	Kommentar / Erläuterung
VU12	Minimalinvasive endoskopische Operationen	<input type="checkbox"/>	
VU13	Tumorchirurgie	<input type="checkbox"/>	
VU14	Spezialsprechstunde	<input type="checkbox"/>	
VU15	Dialyse	<input type="checkbox"/>	
VU16	Nierentransplantation	<input type="checkbox"/>	
VU17	Prostatazentrum	<input type="checkbox"/>	
VU18	Schmerztherapie	<input type="checkbox"/>	
VU19	Urodynamik/Urologische Funktionsdiagnostik	<input type="checkbox"/>	
VG16	Urogynäkologie	<input type="checkbox"/>	
VU00		<input type="checkbox"/>	

Nr.	Medizinische Leistungsangebote im Bereich Zahnheilkunde/Mund-Kiefer-Gesichtschirurgie	Vorhanden	Kommentar / Erläuterung
VZ01	Akute und sekundäre Traumatologie	<input type="checkbox"/>	
VZ02	Ästhetische Zahnheilkunde	<input type="checkbox"/>	
VZ03	Dentale Implantologie	<input type="checkbox"/>	

Nr.	Medizinische Leistungsangebote im Bereich Zahnheilkunde/Mund-Kiefer-Gesichts-chirurgie	Vorhanden	Kommentar / Erläuterung
VZ04	Dentoalveoläre Chirurgie	<input type="checkbox"/>	
VZ05	Diagnostik und Therapie von Krankheiten der Mundhöhle	<input type="checkbox"/>	
VZ06	Diagnostik und Therapie von dentofazialen Anomalien	<input type="checkbox"/>	
VZ17	Diagnostik und Therapie von Spaltbildungen im Kiefer- und Gesichtsbereich	<input type="checkbox"/>	
VZ07	Diagnostik und Therapie von Erkrankungen der Kopfspeicheldrüsen	<input type="checkbox"/>	
VZ08	Diagnostik und Therapie von Krankheiten der Zähne	<input type="checkbox"/>	
VZ09	Diagnostik und Therapie von Krankheiten des Zahnhalteapparates	<input type="checkbox"/>	
VZ18	Diagnostik und Therapie von Störungen der Zahnentwicklung und des Zahndurchbruchs	<input type="checkbox"/>	

Nr.	Medizinische Leistungsangebote im Bereich Zahnheilkunde/Mund-Kiefer-Gesichts-chirurgie	Vorhanden	Kommentar / Erläuterung
VZ16	Diagnostik und Therapie von Krankheiten des Kiefers und Kiefergelenks	<input type="checkbox"/>	
VZ10	Diagnostik und Therapie von Tumoren im Mund-Kiefer-Gesichtsbereich	<input type="checkbox"/>	
VZ11	Endodontie	<input type="checkbox"/>	
VZ12	Epithetik	<input type="checkbox"/>	
VZ13	Kraniofaziale Chirurgie	<input type="checkbox"/>	
VZ19	Laserchirurgie	<input type="checkbox"/>	
VZ14	Operationen an Kiefer- und Gesichtsschädelknochen	<input type="checkbox"/>	
VZ15	Plastisch-rekonstruktive Chirurgie	<input type="checkbox"/>	
VZ20	Zahnärztliche und operative Eingriffe in Vollnarkose	<input type="checkbox"/>	
VZ00		<input type="checkbox"/>	

Nr.	Medizinische Leistungsangebote im Bereich Sonstige medizinische Bereiche	Vorhanden	Kommentar / Erläuterung
VX00		<input type="checkbox"/>	

B-1.4 [unbesetzt]

Die Abschnittsnummer B-[x].4 wurde vom G-BA nicht besetzt.

Die hier vormals anzugebenden Aspekte der Barrierefreiheit sind nun ausschließlich im Abschnitt [A-7 Aspekte der Barrierefreiheit](#) für den gesamten Standort anzugeben.

B-1.5 Fallzahlen der Organisationseinheit / Fachabteilung

Vollstationäre Fallzahl: 0

Teilstationäre Fallzahl: 0

Anzahl Betten: 26

B-1.6 Hauptdiagnosen nach ICD

Fachabteilung: Psychiatrische Tagesklinik

Anzahl Einträge: 0

Um den automatisch generierten Hinweistext "**Trifft nicht zu bzw. entfällt.**" im Bericht zur Veröffentlichung zu vermeiden, sollten Sie diesen Abschnitt nicht leer lassen.

Tipp: wenn Sie Freitext für diesen Abschnitt festlegen, dann wird dieser Hinweistext nicht mehr generiert.

B-1.6 Hauptdiagnosen nach ICD

Nur in XML enthalten!

Anzahl Einträge: 0

Bearbeitungsstatus: unvollständig/nicht freigegeben

B-1.7 Durchgeführte Prozeduren nach OPS

Fachabteilung: Psychiatrische Tagesklinik

Anzahl Einträge: 0

Um den automatisch generierten Hinweistext "**Trifft nicht zu bzw. entfällt.**" im Bericht zur Veröffentlichung zu vermeiden, sollten Sie diesen Abschnitt nicht leer lassen.

Tipp: wenn Sie Freitext für diesen Abschnitt festlegen, dann wird dieser Hinweistext nicht mehr generiert.

B-1.7 Durchgeführte Prozeduren nach OPS

Nur in XML enthalten!

Anzahl Einträge: 0

Bearbeitungsstatus: unvollständig/nicht freigegeben

B-1.8 Ambulante Behandlungsmöglichkeiten

Janssen-Haus Psychiatrische Institutsambulanz

Art der Ambulanz: Psychiatrische Institutsambulanz nach § 118 SGB V

Nr.	Angebote ne Leistung	Vorhanden
VA01	Diagnostik und Therapie von Tumoren des Auges und der Augenanhängegebilde	<input type="checkbox"/>
VA02	Diagnostik und Therapie von Erkrankungen des Augenlides, des Tränenapparates und der Orbita	<input type="checkbox"/>
VA03	Diagnostik und Therapie von Erkrankungen der Konjunktiva	<input type="checkbox"/>
VA04	Diagnostik und Therapie von Erkrankungen der Sklera, der Hornhaut, der Iris und des Ziliarkörpers [z. B. auch Hornhauttransplantation]	<input type="checkbox"/>
VA05	Diagnostik und Therapie von Erkrankungen der Linse	<input type="checkbox"/>
VA06	Diagnostik und Therapie von Erkrankungen der Aderhaut und der Netzhaut [z. B. Behandlung von Gefäßverschlüssen (Rheologie), Diagnostik und Therapie der Frühgeborenenretinopathie]	<input type="checkbox"/>
VA07	Diagnostik und Therapie des Glaukoms	<input type="checkbox"/>
VA08	Diagnostik und Therapie von Erkrankungen des Glaskörpers und des Augapfels [z. B. intravitreale Injektionen]	<input type="checkbox"/>
VA09	Diagnostik und Therapie von Erkrankungen des Sehnervs und der Sehbahn	<input type="checkbox"/>
VA10	Diagnostik und Therapie von Erkrankungen der Augenmuskeln, Störungen der Blickbewegungen sowie Akkommodationsstörungen und Refraktionsfehler [z. B. auch refraktive Chirurgie]	<input type="checkbox"/>

Nr.	Angebotene Leistung	Vorhanden
VA11	Diagnostik und Therapie von Sehstörungen und Blindheit [z. B. Sehschule]	<input type="checkbox"/>
VA12	Ophthalmologische Rehabilitation	<input type="checkbox"/>
VA13	Anpassung von Sehhilfen	<input type="checkbox"/>
VA14	Diagnostik und Therapie von strabologischen und neuroophthalmologischen Erkrankungen	<input type="checkbox"/>
VA15	Plastische Chirurgie	<input type="checkbox"/>
VA16	Diagnostik und Therapie von sonstigen Krankheiten des Auges und der Augen-anhangsgebilde	<input type="checkbox"/>
VA17	Spezialsprechstunde	<input type="checkbox"/>
VA18	Laserchirurgie des Auges	<input type="checkbox"/>
VA00	(„Sonstiges“)	<input type="checkbox"/>
VC01	Herzchirurgie: Koronarchirurgie [z. B. Bypasschirurgie]	<input type="checkbox"/>
VC02	Herzchirurgie: Chirurgie der Komplikationen der koronaren Herzerkrankung: Ventrikelaneurysma, Postinfarkt-VSD, Papillarmuskelabriss, Ventrikelruptur	<input type="checkbox"/>
VC03	Herzchirurgie: Herzklappenchirurgie [z. B. Klappenkorrektur, Klappenersatz]	<input type="checkbox"/>
VC04	Herzchirurgie: Chirurgie der angeborenen Herzfehler	<input type="checkbox"/>
VC05	Herzchirurgie: Schrittmachereingriffe	<input type="checkbox"/>
VC06	Herzchirurgie: Defibrillatöreingriffe	<input type="checkbox"/>
VC07	Herzchirurgie: Herztransplantation	<input type="checkbox"/>
VC08	Herzchirurgie: Lungenembolektomie	<input type="checkbox"/>
VC09	Herzchirurgie: Behandlung von Verletzungen am Herzen	<input type="checkbox"/>
VC10	Herzchirurgie: Eingriffe am Perikard [z. B. bei Panzerherz]	<input type="checkbox"/>
VC11	Thoraxchirurgie: Lungenchirurgie	<input type="checkbox"/>
VC12	Thoraxchirurgie: Tracheobronchiale Rekonstruktionen bei angeborenen Malformationen	<input type="checkbox"/>
VC13	Thoraxchirurgie: Operationen wegen Thoraxtrauma	<input type="checkbox"/>
VC14	Thoraxchirurgie: Speiseröhrenchirurgie	<input type="checkbox"/>
VC15	Thoraxchirurgie: Thorakoskopische Eingriffe	<input type="checkbox"/>
VC59	Thoraxchirurgie: Mediastinoskopie	<input type="checkbox"/>

Nr.	Angebotene Leistung	Vorhanden
VC16	Gefäßchirurgie/Viszeralchirurgie: Aortenaneurysmachirurgie	<input type="checkbox"/>
VC17	Gefäßchirurgie/Viszeralchirurgie: Offen chirurgische und endovaskuläre Behandlung von Gefäßerkrankungen [z. B. Carotischirurgie]	<input type="checkbox"/>
VC18	Gefäßchirurgie/Viszeralchirurgie: Konservative Behandlung von arteriellen Gefäßerkrankungen	<input type="checkbox"/>
VC19	Gefäßchirurgie/Viszeralchirurgie: Diagnostik und Therapie von venösen Erkrankungen und Folgeerkrankungen [z. B. Varizenchirurgie (Krampfaderchirurgie), Thrombosen, Ulcus cruris (offenes Bein)]	<input type="checkbox"/>
VC20	Gefäßchirurgie/Viszeralchirurgie: Nierenchirurgie	<input type="checkbox"/>
VC21	Gefäßchirurgie/Viszeralchirurgie: Endokrine Chirurgie [z. B. Schilddrüsenchirurgie]	<input type="checkbox"/>
VC22	Gefäßchirurgie/Viszeralchirurgie: Magen-Darm-Chirurgie [z. B. Hernienchirurgie, Koloproktologie]	<input type="checkbox"/>
VC23	Gefäßchirurgie/Viszeralchirurgie: Leber-, Gallen-, Pankreaschirurgie	<input type="checkbox"/>
VC24	Gefäßchirurgie/Viszeralchirurgie: Tumorchirurgie	<input type="checkbox"/>
VC25	Gefäßchirurgie/Viszeralchirurgie: Transplantationschirurgie	<input type="checkbox"/>
VC60	Gefäßchirurgie/Viszeralchirurgie: Adipositaschirurgie	<input type="checkbox"/>
VC61	Gefäßchirurgie/Viszeralchirurgie: Dialyseshuntchirurgie	<input type="checkbox"/>
VC62	Gefäßchirurgie/Viszeralchirurgie: Portimplantation	<input type="checkbox"/>
VC68	Gefäßchirurgie/Viszeralchirurgie: Mammachirurgie	<input type="checkbox"/>
VC26	Unfall- und Wiederherstellungschirurgie: Metall-/Fremdkörperentfernungen	<input type="checkbox"/>
VC27	Unfall- und Wiederherstellungschirurgie: Bandrekonstruktionen/Plastiken	<input type="checkbox"/>
VC28	Unfall- und Wiederherstellungschirurgie: Gelenkersatzverfahren/Endoprothetik	<input type="checkbox"/>
VC29	Unfall- und Wiederherstellungschirurgie: Behandlung von Dekubitalgeschwüren	<input type="checkbox"/>
VC30	Unfall- und Wiederherstellungschirurgie: Septische Knochenchirurgie	<input type="checkbox"/>
VC31	Unfall- und Wiederherstellungschirurgie: Diagnostik und Therapie von Knochenentzündungen	<input type="checkbox"/>
VC32	Unfall- und Wiederherstellungschirurgie: Diagnostik und Therapie von Verletzungen des Kopfes	<input type="checkbox"/>
VC33	Unfall- und Wiederherstellungschirurgie: Diagnostik und Therapie von Verletzungen des Halses	<input type="checkbox"/>

Nr.	Angebotene Leistung	Vor- han- den
VC34	Unfall- und Wiederherstellungschirurgie: Diagnostik und Therapie von Verletzungen des Thorax	<input type="checkbox"/>
VC35	Unfall- und Wiederherstellungschirurgie: Diagnostik und Therapie von Verletzungen der Lumbosakralgegend, der Lendenwirbelsäule und des Beckens	<input type="checkbox"/>
VC36	Unfall- und Wiederherstellungschirurgie: Diagnostik und Therapie von Verletzungen der Schulter und des Oberarmes	<input type="checkbox"/>
VC37	Unfall- und Wiederherstellungschirurgie: Diagnostik und Therapie von Verletzungen des Ellenbogens und des Unterarmes	<input type="checkbox"/>
VC38	Unfall- und Wiederherstellungschirurgie: Diagnostik und Therapie von Verletzungen des Handgelenkes und der Hand	<input type="checkbox"/>
VC39	Unfall- und Wiederherstellungschirurgie: Diagnostik und Therapie von Verletzungen der Hüfte und des Oberschenkels	<input type="checkbox"/>
VC40	Unfall- und Wiederherstellungschirurgie: Diagnostik und Therapie von Verletzungen des Knies und des Unterschenkels	<input type="checkbox"/>
VC41	Unfall- und Wiederherstellungschirurgie: Diagnostik und Therapie von Verletzungen der Knöchelregion und des Fußes	<input type="checkbox"/>
VC42	Unfall- und Wiederherstellungschirurgie: Diagnostik und Therapie von sonstigen Verletzungen	<input type="checkbox"/>
VC63	Unfall- und Wiederherstellungschirurgie: Amputationschirurgie	<input type="checkbox"/>
VC64	Unfall- und Wiederherstellungschirurgie: Ästhetische Chirurgie/Plastische Chirurgie	<input type="checkbox"/>
VO15	Unfall- und Wiederherstellungschirurgie: Fußchirurgie	<input type="checkbox"/>
VO16	Unfall- und Wiederherstellungschirurgie: Handchirurgie	<input type="checkbox"/>
VO19	Unfall- und Wiederherstellungschirurgie: Schulterchirurgie	<input type="checkbox"/>
VO20	Unfall- und Wiederherstellungschirurgie: Sportmedizin/Sporttraumatologie	<input type="checkbox"/>
VC65	Unfall- und Wiederherstellungschirurgie: Wirbelsäulenchirurgie	<input type="checkbox"/>
VC69	Unfall- und Wiederherstellungschirurgie: Verbrennungschirurgie	<input type="checkbox"/>
VC43	Neurochirurgie: Chirurgie der Hirntumoren (gutartig, bösartig, einschließlich Schädelbasis)	<input type="checkbox"/>
VC44	Neurochirurgie: Chirurgie der Hirngefäßerkrankungen [z. B. Aneurysma, Angiome, Kavernome]	<input type="checkbox"/>

Nr.	Angebotene Leistung	Vor- han- den
VC45	Neurochirurgie: Chirurgie der degenerativen und traumatischen Schäden der Hals-, Brust- und Lendenwirbelsäule [z. B. Vertebroplastie]	<input type="checkbox"/>
VC46	Neurochirurgie: Chirurgie der Missbildungen von Gehirn und Rückenmark	<input type="checkbox"/>
VC47	Neurochirurgie: Chirurgische Korrektur von Missbildungen des Schädels	<input type="checkbox"/>
VC48	Neurochirurgie: Chirurgie der intraspinalen Tumoren	<input type="checkbox"/>
VC49	Neurochirurgie: Chirurgie der Bewegungsstörungen	<input type="checkbox"/>
VC50	Neurochirurgie: Chirurgie der peripheren Nerven	<input type="checkbox"/>
VC51	Neurochirurgie: Chirurgie chronischer Schmerzerkrankungen [z. B. Trigeminusneuralgie, Tumorschmerzen, chronische Wirbelsäulenschmerzen]	<input type="checkbox"/>
VC52	Neurochirurgie: Elektrische Stimulation von Kerngebieten bei Schmerzen und Bewegungsstörungen (sogenannte „Funktionelle Neurochirurgie“)	<input type="checkbox"/>
VC53	Neurochirurgie: Chirurgische und intensivmedizinische Akutversorgung von Schädel-Hirn-Verletzungen	<input type="checkbox"/>
VC54	Neurochirurgie: Diagnosesicherung unklarer Hirnprozesse mittels Stereotaktischer Biopsie	<input type="checkbox"/>
VC65	Neurochirurgie: Wirbelsäulenchirurgie	<input type="checkbox"/>
VC70	Neurochirurgie: Kinderneurochirurgie	<input type="checkbox"/>
VC55	Allgemein: Minimalinvasive laparoskopische Operationen	<input type="checkbox"/>
VC56	Allgemein: Minimalinvasive endoskopische Operationen [z. B. auch NOTES (Chirurgie via natürliche Körperöffnungen)]	<input type="checkbox"/>
VC57	Allgemein: Plastisch-rekonstruktive Eingriffe	<input type="checkbox"/>
VC58	Allgemein: Spezialsprechstunde	<input type="checkbox"/>
VC66	Allgemein: Arthroskopische Operationen	<input type="checkbox"/>
VC67	Allgemein: Chirurgische Intensivmedizin	<input type="checkbox"/>
VC71	Allgemein: Notfallmedizin	<input type="checkbox"/>
VC00	(„Sonstiges“)	<input type="checkbox"/>
VD01	Diagnostik und Therapie von Allergien	<input type="checkbox"/>
VD02	Diagnostik und Therapie von Autoimmunerkrankungen und HIV-assoziierten Erkrankungen	<input type="checkbox"/>

Nr.	Angebotene Leistung	Vor- han- den
VD03	Diagnostik und Therapie von Hauttumoren [z. B. Photodynamische Tumortherapie]	<input type="checkbox"/>
VD04	Diagnostik und Therapie von Infektionen der Haut und der Unterhaut	<input type="checkbox"/>
VD05	Diagnostik und Therapie von bullösen Dermatosen	<input type="checkbox"/>
VD06	Diagnostik und Therapie von papulosquamösen Hautkrankheiten	<input type="checkbox"/>
VD07	Diagnostik und Therapie von Urtikaria und Erythemen	<input type="checkbox"/>
VD08	Diagnostik und Therapie von Krankheiten der Haut und der Unterhaut durch Strahleneinwirkung	<input type="checkbox"/>
VD09	Diagnostik und Therapie von Krankheiten der Hautanhangsgebilde [z. B. Schweiß- und Talgdrüsenerkrankungen]	<input type="checkbox"/>
VD10	Diagnostik und Therapie von sonstigen Krankheiten der Haut und Unterhaut [z. B. auch Kollagenosen, altersbedingte Hautveränderungen]	<input type="checkbox"/>
VD11	Spezialsprechstunde	<input type="checkbox"/>
VD12	Dermatochirurgie [z. B. auch ästhetische Dermatochirurgie]	<input type="checkbox"/>
VD13	Ästhetische Dermatologie	<input type="checkbox"/>
VD14	Andrologie	<input type="checkbox"/>
VD15	Dermatohistologie	<input type="checkbox"/>
VD16	Dermatologische Lichttherapie	<input type="checkbox"/>
VD17	Diagnostik und Therapie von Dermatitis und Ekzemen [z. B. auch Extrakorporale Photopherese]	<input type="checkbox"/>
VD18	Diagnostik und Therapie bei Hämangiomen	<input type="checkbox"/>
VD19	Diagnostik und Therapie von sexuell übertragbaren Krankheiten (Venerologie)	<input type="checkbox"/>
VD20	Wundheilungsstörungen	<input type="checkbox"/>
VD00	(„Sonstiges“)	<input type="checkbox"/>
VG01	Diagnostik und Therapie von bösartigen Tumoren der Brustdrüse	<input type="checkbox"/>
VG02	Diagnostik und Therapie von gutartigen Tumoren der Brustdrüse	<input type="checkbox"/>
VG03	Diagnostik und Therapie von sonstigen Erkrankungen der Brustdrüse	<input type="checkbox"/>
VG04	Kosmetische/Plastische Mammachirurgie	<input type="checkbox"/>
VG05	Endoskopische Operationen [z. B. Laparoskopie, Hysteroskopie]	<input type="checkbox"/>

Nr.	Angebotene Leistung	Vor- han- den
VG06	Gynäkologische Chirurgie	<input type="checkbox"/>
VG07	Inkontinenzchirurgie	<input type="checkbox"/>
VG08	Diagnostik und Therapie gynäkologischer Tumoren [z. B. Zervix-, Corpus-, Ovarial-, Vulva-, Vaginalkarzinom]	<input type="checkbox"/>
VG09	Pränataldiagnostik und –therapie	<input type="checkbox"/>
VG10	Betreuung von Risikoschwangerschaften	<input type="checkbox"/>
VG11	Diagnostik und Therapie von Krankheiten während der Schwangerschaft, der Geburt und des Wochenbettes	<input type="checkbox"/>
VG12	Geburtshilfliche Operationen	<input type="checkbox"/>
VG13	Diagnostik und Therapie von entzündlichen Krankheiten der weiblichen Beckenorgane	<input type="checkbox"/>
VG14	Diagnostik und Therapie von nichtentzündlichen Krankheiten des weiblichen Genitaltraktes [z. B. Endometriose]	<input type="checkbox"/>
VG15	Spezialsprechstunde	<input type="checkbox"/>
VG16	Urogynäkologie	<input type="checkbox"/>
VG17	Reproduktionsmedizin	<input type="checkbox"/>
VG18	Gynäkologische Endokrinologie	<input type="checkbox"/>
VG19	Ambulante Entbindung	<input type="checkbox"/>
VG00	(„Sonstiges“)	<input type="checkbox"/>
VH01	Ohr: Diagnostik und Therapie von Krankheiten des äußeren Ohres	<input type="checkbox"/>
VH02	Ohr: Diagnostik und Therapie von Krankheiten des Mittelohres und des Warzenfortsatzes	<input type="checkbox"/>
VH03	Ohr: Diagnostik und Therapie von Krankheiten des Innenohres	<input type="checkbox"/>
VH04	Ohr: Mittelohrchirurgie [z. B. Hörverbesserung, implantierbare Hörgeräte]	<input type="checkbox"/>
VH05	Ohr: Cochlearimplantation	<input type="checkbox"/>
VH06	Ohr: Operative Fehlbildungskorrektur des Ohres	<input type="checkbox"/>
VH07	Ohr: Schwindeldiagnostik/–therapie	<input type="checkbox"/>
VH27	Ohr: Pädaudiologie	<input type="checkbox"/>
VH08	Nase: Diagnostik und Therapie von Infektionen der oberen Atemwege	<input type="checkbox"/>

Nr.	Angebotene Leistung	Vor- han- den
VH09	Nase: Sonstige Krankheiten der oberen Atemwege	<input type="checkbox"/>
VH10	Nase: Diagnostik und Therapie von Erkrankungen der Nasennebenhöhlen	<input type="checkbox"/>
VH11	Nase: Transnasaler Verschluss von Liquorfisteln	<input type="checkbox"/>
VH12	Nase: Diagnostik und Therapie von Erkrankungen der Tränenwege	<input type="checkbox"/>
VH13	Nase: Plastisch-rekonstruktive Chirurgie	<input type="checkbox"/>
VI32	Nase: Diagnostik und Therapie von Schlafstörungen/Schlafmedizin	<input type="checkbox"/>
VH14	Mund/Hals: Diagnostik und Therapie von Krankheiten der Mundhöhle	<input type="checkbox"/>
VH15	Mund/Hals: Diagnostik und Therapie von Erkrankungen der Kopfspeicheldrüsen	<input type="checkbox"/>
VH16	Mund/Hals: Diagnostik und Therapie von Erkrankungen des Kehlkopfes [z. B. auch Stimmstörungen]	<input type="checkbox"/>
VH17	Mund/Hals: Diagnostik und Therapie von Erkrankungen der Trachea	<input type="checkbox"/>
VH24	Mund/Hals: Diagnostik und Therapie von Schluckstörungen	<input type="checkbox"/>
VH25	Mund/Hals: Schnarchoperationen	<input type="checkbox"/>
VH18	Onkologie: Diagnostik und Therapie von Tumoren im Kopf-Hals-Bereich	<input type="checkbox"/>
VH19	Onkologie: Diagnostik und Therapie von Tumoren im Bereich der Ohren	<input type="checkbox"/>
VH20	Onkologie: Interdisziplinäre Tumornachsorge	<input type="checkbox"/>
VH21	Rekonstruktive Chirurgie: Rekonstruktive Chirurgie im Kopf-Hals-Bereich	<input type="checkbox"/>
VH22	Rekonstruktive Chirurgie: Rekonstruktive Chirurgie im Bereich der Ohren	<input type="checkbox"/>
VH23	Allgemein: Spezialsprechstunde	<input type="checkbox"/>
VH26	Allgemein: Laserchirurgie	<input type="checkbox"/>
VI22	Allgemein: Diagnostik und Therapie von Allergien	<input type="checkbox"/>
VH00	(„Sonstiges“)	<input type="checkbox"/>
VI01	Diagnostik und Therapie von ischämischen Herzkrankheiten [z. B. Herzkatheter, perkutane transluminale koronare Angioplastie (PTCA)]	<input type="checkbox"/>
VI02	Diagnostik und Therapie der pulmonalen Herzkrankheit und von Krankheiten des Lungenkreislaufes	<input type="checkbox"/>
VI03	Diagnostik und Therapie von sonstigen Formen der Herzkrankheit	<input type="checkbox"/>
VI04	Diagnostik und Therapie von Krankheiten der Arterien, Arteriolen und Kapillaren	<input type="checkbox"/>

Nr.	Angebotene Leistung	Vor- han- den
VI05	Diagnostik und Therapie von Krankheiten der Venen, der Lymphgefäße und der Lymphknoten	<input type="checkbox"/>
VI06	Diagnostik und Therapie von zerebrovaskulären Krankheiten	<input type="checkbox"/>
VI07	Diagnostik und Therapie der Hypertonie (Hochdruckkrankheit)	<input type="checkbox"/>
VI08	Diagnostik und Therapie von Nierenerkrankungen	<input type="checkbox"/>
VI09	Diagnostik und Therapie von hämatologischen Erkrankungen	<input type="checkbox"/>
VI10	Diagnostik und Therapie von endokrinen Ernährungs- und Stoffwechselerkrankungen [z. B. Diabetes, Schilddrüse]	<input type="checkbox"/>
VI11	Diagnostik und Therapie von Erkrankungen des Magen-Darm-Traktes (Gastroenterologie)	<input type="checkbox"/>
VI12	Diagnostik und Therapie von Erkrankungen des Darmausgangs	<input type="checkbox"/>
VI13	Diagnostik und Therapie von Krankheiten des Peritoneums	<input type="checkbox"/>
VI14	Diagnostik und Therapie von Erkrankungen der Leber, der Galle und des Pankreas	<input type="checkbox"/>
VI15	Diagnostik und Therapie von Erkrankungen der Atemwege und der Lunge	<input type="checkbox"/>
VI16	Diagnostik und Therapie von Krankheiten der Pleura	<input type="checkbox"/>
VI17	Diagnostik und Therapie von rheumatologischen Erkrankungen	<input type="checkbox"/>
VI18	Diagnostik und Therapie von onkologischen Erkrankungen [z. B. Diagnostik und Therapie von Lungenkrebs]	<input type="checkbox"/>
VI19	Diagnostik und Therapie von infektiösen und parasitären Krankheiten	<input type="checkbox"/>
VI20	Intensivmedizin	<input type="checkbox"/>
VI21	Betreuung von Patientinnen und Patienten vor und nach Transplantation	<input type="checkbox"/>
VI22	Diagnostik und Therapie von Allergien	<input type="checkbox"/>
VI23	Diagnostik und Therapie von angeborenen und erworbenen Immundefekterkrankungen (einschließlich HIV und AIDS)	<input type="checkbox"/>
VI24	Diagnostik und Therapie von geriatrischen Erkrankungen	<input type="checkbox"/>
VI25	Diagnostik und Therapie von psychischen und Verhaltensstörungen	<input type="checkbox"/>
VI26	Naturheilkunde	<input type="checkbox"/>
VI27	Spezialsprechstunde	<input type="checkbox"/>



Nr.	Angebote Leistung	Vorhanden
VI28	Anthroposophische Medizin	<input type="checkbox"/>
VI29	Behandlung von Blutvergiftung/Sepsis	<input type="checkbox"/>
VI30	Diagnostik und Therapie von Autoimmunerkrankungen	<input type="checkbox"/>
VI31	Diagnostik und Therapie von Herzrhythmusstörungen	<input type="checkbox"/>
VI32	Diagnostik und Therapie von Schlafstörungen/Schlafmedizin	<input type="checkbox"/>
VI33	Diagnostik und Therapie von Gerinnungsstörungen	<input type="checkbox"/>
VI34	Elektrophysiologie	<input type="checkbox"/>
VI35	Endoskopie [z. B. auch Kapselendoskopie]	<input type="checkbox"/>
VI36	Mukoviszidosezentrum	<input type="checkbox"/>
VI37	Onkologische Tagesklinik	<input type="checkbox"/>
VI38	Palliativmedizin	<input type="checkbox"/>
VI39	Physikalische Therapie	<input type="checkbox"/>
VI40	Schmerztherapie	<input type="checkbox"/>
VI41	Shuntzentrum	<input type="checkbox"/>
VI42	Transfusionsmedizin	<input type="checkbox"/>
VI43	Chronisch entzündliche Darmerkrankungen [z. B. Colitis Ulcerosa, Morbus Crohn]	<input type="checkbox"/>
VI44	Geriatrische Tagesklinik	<input type="checkbox"/>
VI45	Stammzelltransplantation	<input type="checkbox"/>
VI00	(„Sonstiges“)	<input type="checkbox"/>
VN01	Diagnostik und Therapie von zerebrovaskulären Erkrankungen	<input type="checkbox"/>
VN02	Diagnostik und Therapie von sonstigen neurovaskulären Erkrankungen	<input type="checkbox"/>
VN03	Diagnostik und Therapie von entzündlichen ZNS-Erkrankungen	<input type="checkbox"/>
VN04	Diagnostik und Therapie von neuroimmunologischen Erkrankungen	<input type="checkbox"/>
VN05	Diagnostik und Therapie von Anfallsleiden	<input type="checkbox"/>
VN06	Diagnostik und Therapie von malignen Erkrankungen des Gehirns	<input type="checkbox"/>
VN07	Diagnostik und Therapie von gutartigen Tumoren des Gehirns	<input type="checkbox"/>
VN08	Diagnostik und Therapie von Erkrankungen der Hirnhäute	<input type="checkbox"/>

Nr.	Angebotene Leistung	Vor- han- den
VN09	Betreuung von Patientinnen und Patienten mit Neurostimulatoren zur Hirnstimulation	<input type="checkbox"/>
VN10	Diagnostik und Therapie von Systematrophien, die vorwiegend das Zentralnervensystem betreffen	<input type="checkbox"/>
VN11	Diagnostik und Therapie von extrapyramidalen Krankheiten und Bewegungsstörungen	<input type="checkbox"/>
VN12	Diagnostik und Therapie von degenerativen Krankheiten des Nervensystems	<input type="checkbox"/>
VN13	Diagnostik und Therapie von demyelinisierenden Krankheiten des Zentralnervensystems [z. B. Multiple Sklerose]	<input type="checkbox"/>
VN14	Diagnostik und Therapie von Krankheiten der Nerven, der Nervenwurzeln und des Nervenplexus [z. B. von Hirnnerven]	<input type="checkbox"/>
VN15	Diagnostik und Therapie von Polyneuropathien und sonstigen Krankheiten des peripheren Nervensystems	<input type="checkbox"/>
VN16	Diagnostik und Therapie von Krankheiten im Bereich der neuromuskulären Synapse und des Muskels	<input type="checkbox"/>
VN17	Diagnostik und Therapie von zerebraler Lähmung und sonstigen Lähmungssyndromen	<input type="checkbox"/>
VN18	Neurologische Notfall- und Intensivmedizin	<input type="checkbox"/>
VN19	Diagnostik und Therapie von geriatrischen Erkrankungen	<input type="checkbox"/>
VN20	Spezialsprechstunde	<input type="checkbox"/>
VN21	Neurologische Frührehabilitation	<input type="checkbox"/>
VN22	Schlafmedizin	<input type="checkbox"/>
VN23	Schmerztherapie	<input type="checkbox"/>
VN24	Stroke Unit	<input type="checkbox"/>
VN00	(„Sonstiges“)	<input type="checkbox"/>
VO01	Diagnostik und Therapie von Arthropathien	<input type="checkbox"/>
VO02	Diagnostik und Therapie von Systemkrankheiten des Bindegewebes	<input type="checkbox"/>
VO03	Diagnostik und Therapie von Deformitäten der Wirbelsäule und des Rückens	<input type="checkbox"/>
VO04	Diagnostik und Therapie von Spondylopathien	<input type="checkbox"/>
VO05	Diagnostik und Therapie von sonstigen Krankheiten der Wirbelsäule und des Rückens	<input type="checkbox"/>

Nr.	Angebotene Leistung	Vor- han- den
VO06	Diagnostik und Therapie von Krankheiten der Muskeln	<input type="checkbox"/>
VO07	Diagnostik und Therapie von Krankheiten der Synovialis und der Sehnen	<input type="checkbox"/>
VO08	Diagnostik und Therapie von sonstigen Krankheiten des Weichteilgewebes	<input type="checkbox"/>
VO09	Diagnostik und Therapie von Osteopathien und Chondropathien	<input type="checkbox"/>
VO10	Diagnostik und Therapie von sonstigen Krankheiten des Muskel-Skelett-Systems und des Bindegewebes	<input type="checkbox"/>
VO11	Diagnostik und Therapie von Tumoren der Haltungs- und Bewegungsorgane	<input type="checkbox"/>
VO12	Kinderorthopädie	<input type="checkbox"/>
VO13	Spezialsprechstunde	<input type="checkbox"/>
VO14	Endoprothetik	<input type="checkbox"/>
VO15	Fußchirurgie	<input type="checkbox"/>
VO16	Handchirurgie	<input type="checkbox"/>
VO17	Rheumachirurgie	<input type="checkbox"/>
VO18	Schmerztherapie/Multimodale Schmerztherapie	<input type="checkbox"/>
VO19	Schulterchirurgie	<input type="checkbox"/>
VO20	Sportmedizin/Sporttraumatologie	<input type="checkbox"/>
VC26	Metall-/Fremdkörperentfernungen	<input type="checkbox"/>
VC65	Wirbelsäulenchirurgie	<input type="checkbox"/>
VC66	Arthroskopische Operationen	<input type="checkbox"/>
VO21	Traumatologie	<input type="checkbox"/>
VO00	(„Sonstiges“)	<input type="checkbox"/>
VK01	Diagnostik und Therapie von (angeborenen) Herzerkrankungen	<input type="checkbox"/>
VK02	Betreuung von Patientinnen und Patienten vor und nach Transplantation	<input type="checkbox"/>
VK03	Diagnostik und Therapie von (angeborenen) Gefäßerkrankungen	<input type="checkbox"/>
VK04	Diagnostik und Therapie von (angeborenen) pädiatrischen Nierenerkrankungen	<input type="checkbox"/>
VK05	Diagnostik und Therapie von (angeborenen) Erkrankungen der endokrinen Drüsen (Schilddrüse, Nebenschilddrüse, Nebenniere, Diabetes)	<input type="checkbox"/>

Nr.	Angebotene Leistung	Vorhanden
VK06	Diagnostik und Therapie von (angeborenen) Erkrankungen des Magen-Darm-Trakts	<input type="checkbox"/>
VK07	Diagnostik und Therapie von (angeborenen) Erkrankungen der Leber, der Galle und des Pankreas	<input type="checkbox"/>
VK08	Diagnostik und Therapie von (angeborenen) Erkrankungen der Atemwege und der Lunge	<input type="checkbox"/>
VK09	Diagnostik und Therapie von (angeborenen) rheumatischen Erkrankungen	<input type="checkbox"/>
VK10	Diagnostik und Therapie von onkologischen Erkrankungen bei Kindern und Jugendlichen	<input type="checkbox"/>
VK11	Diagnostik und Therapie von (angeborenen) hämatologischen Erkrankungen bei Kindern und Jugendlichen	<input type="checkbox"/>
VK12	Neonatologische/Pädiatrische Intensivmedizin	<input type="checkbox"/>
VK13	Diagnostik und Therapie von Allergien	<input type="checkbox"/>
VK14	Diagnostik und Therapie von angeborenen und erworbenen Immundefekterkrankungen (einschließlich HIV und AIDS)	<input type="checkbox"/>
VK15	Diagnostik und Therapie von (angeborenen) Stoffwechselerkrankungen	<input type="checkbox"/>
VK16	Diagnostik und Therapie von (angeborenen) neurologischen Erkrankungen	<input type="checkbox"/>
VK17	Diagnostik und Therapie von (angeborenen) neuromuskulären Erkrankungen	<input type="checkbox"/>
VK18	Diagnostik und Therapie von (angeborenen) neurometabolischen/neurodegenerativen Erkrankungen	<input type="checkbox"/>
VK20	Diagnostik und Therapie von sonstigen angeborenen Fehlbildungen, angeborenen Störungen oder perinatal erworbenen Erkrankungen	<input type="checkbox"/>
VK21	Diagnostik und Therapie chromosomaler Anomalien [z. B. Ullrich-Turner-Syndrom, Klinefelter-Syndrom, Prader-Willi-Syndrom, Marfan-Syndrom]	<input type="checkbox"/>
VK22	Diagnostik und Therapie spezieller Krankheitsbilder Frühgeborener und reifer Neugeborener	<input type="checkbox"/>
VK23	Versorgung von Mehrlingen	<input type="checkbox"/>
VK24	Perinatale Beratung Hochrisikoschwangerer im Perinatalzentrum gemeinsam mit Frauenärztinnen und Frauenärzten	<input type="checkbox"/>
VK25	Neugeborenencreening [z. B. Hypothyreose, Adreno-genitales Syndrom (AGS)]	<input type="checkbox"/>
VK26	Diagnostik und Therapie von Entwicklungsstörungen im Säuglings-, Kleinkindes- und Schulalter	<input type="checkbox"/>

Nr.	Angebotene Leistung	Vorhanden
VK27	Diagnostik und Therapie von psychosomatischen Störungen des Kindes	<input type="checkbox"/>
VK28	Pädiatrische Psychologie	<input type="checkbox"/>
VK29	Spezialsprechstunde	<input type="checkbox"/>
VK30	Immunologie	<input type="checkbox"/>
VK31	Kinderchirurgie	<input type="checkbox"/>
VK32	Kindertraumatologie	<input type="checkbox"/>
VK33	Mukoviszidosezentrum	<input type="checkbox"/>
VK34	Neuropädiatrie	<input type="checkbox"/>
VK35	Sozialpädiatrisches Zentrum	<input type="checkbox"/>
VK36	Neonatologie	<input type="checkbox"/>
VK37	Diagnostik und Therapie von Wachstumsstörungen	<input type="checkbox"/>
VK00	(„Sonstiges“)	<input type="checkbox"/>
VP01	Diagnostik und Therapie von psychischen und Verhaltensstörungen durch psychotrope Substanzen [z. B. durch Alkohol oder andere Suchtmittel]	<input checked="" type="checkbox"/>
VP02	Diagnostik und Therapie von Schizophrenie, schizotypen und wahnhaften Störungen	<input checked="" type="checkbox"/>
VP03	Diagnostik und Therapie von affektiven Störungen	<input checked="" type="checkbox"/>
VP04	Diagnostik und Therapie von neurotischen, Belastungs- und somatoformen Störungen	<input checked="" type="checkbox"/>
VP05	Diagnostik und Therapie von Verhaltensauffälligkeiten mit körperlichen Störungen und Faktoren	<input checked="" type="checkbox"/>
VP06	Diagnostik und Therapie von Persönlichkeits- und Verhaltensstörungen	<input checked="" type="checkbox"/>
VP07	Diagnostik und Therapie von Intelligenzstörungen	<input type="checkbox"/>
VP08	Diagnostik und Therapie von Entwicklungsstörungen	<input type="checkbox"/>
VP09	Diagnostik und Therapie von Verhaltens- und emotionalen Störungen mit Beginn in der Kindheit und Jugend	<input type="checkbox"/>
VP10	Diagnostik und Therapie von gerontopsychiatrischen Störungen	<input type="checkbox"/>
VP11	Diagnostik, Behandlung, Prävention und Rehabilitation psychischer, psychosomatischer und entwicklungsbedingter Störungen im Säuglings-, Kindes- und Jugendalter	<input type="checkbox"/>

Nr.	Angebotene Leistung	Vorhanden
VP12	Spezialsprechstunde	<input checked="" type="checkbox"/>
VP13	Psychosomatische Komplexbehandlung	<input type="checkbox"/>
VP14	Psychoonkologie	<input type="checkbox"/>
VP15	Psychiatrische Tagesklinik	<input checked="" type="checkbox"/>
VP16	Psychosomatische Tagesklinik	<input type="checkbox"/>
VP00	(„Sonstiges“)	<input type="checkbox"/>
VR01	Konventionelle Röntgenaufnahmen	<input type="checkbox"/>
VR02	Ultraschalluntersuchungen: Native Sonographie	<input type="checkbox"/>
VR03	Ultraschalluntersuchungen: Eindimensionale Dopplersonographie	<input type="checkbox"/>
VR04	Ultraschalluntersuchungen: Duplexsonographie	<input type="checkbox"/>
VR05	Ultraschalluntersuchungen: Sonographie mit Kontrastmittel	<input type="checkbox"/>
VR06	Ultraschalluntersuchungen: Endosonographie	<input type="checkbox"/>
VR07	Projektionsradiographie: Projektionsradiographie mit Spezialverfahren (Mammographie)	<input type="checkbox"/>
VR08	Projektionsradiographie: Fluoroskopie/Durchleuchtung als selbstständige Leistung	<input type="checkbox"/>
VR09	Projektionsradiographie: Projektionsradiographie mit Kontrastmittelverfahren [z. B. Myelographie, Bronchographie, Ösophagographie, Gastrographie, Cholangiographie, Kolonkontrastuntersuchung, Urographie, Arthrographie]	<input type="checkbox"/>
VR10	Computertomographie (CT): Computertomographie (CT), nativ	<input type="checkbox"/>
VR11	Computertomographie (CT): Computertomographie (CT) mit Kontrastmittel	<input type="checkbox"/>
VR12	Computertomographie (CT): Computertomographie (CT), Spezialverfahren	<input type="checkbox"/>
VR13	Computertomographie (CT): Elektronenstrahltomographie (EBT)	<input type="checkbox"/>
VR14	Optische Verfahren: Optische laserbasierte Verfahren	<input type="checkbox"/>
VR15	Darstellung des Gefäßsystems: Arteriographie	<input type="checkbox"/>
VR16	Darstellung des Gefäßsystems: Phlebographie	<input type="checkbox"/>
VR17	Darstellung des Gefäßsystems: Lymphographie	<input type="checkbox"/>
VR18	Nuklearmedizinische diagnostische Verfahren: Szintigraphie	<input type="checkbox"/>

Nr.	Angebotene Leistung	Vorhanden
VR19	Nuklearmedizinische diagnostische Verfahren: Single-Photon-Emissions-computertomographie (SPECT)	<input type="checkbox"/>
VR20	Nuklearmedizinische diagnostische Verfahren: Positronenemissionstomographie (PET) mit Vollring-Scanner	<input type="checkbox"/>
VR21	Nuklearmedizinische diagnostische Verfahren: Sondenmessungen und Inkorporationsmessungen	<input type="checkbox"/>
VR22	Magnetresonanztomographie (MRT): Magnetresonanztomographie (MRT), nativ	<input type="checkbox"/>
VR23	Magnetresonanztomographie (MRT): Magnetresonanztomographie (MRT) mit Kontrastmittel	<input type="checkbox"/>
VR24	Magnetresonanztomographie (MRT): Magnetresonanztomographie (MRT), Spezialverfahren	<input type="checkbox"/>
VR25	Andere bildgebende Verfahren: Knochendichtemessung (alle Verfahren)	<input type="checkbox"/>
VR26	Zusatzinformationen zu bildgebenden Verfahren: Computergestützte Bilddatenanalyse mit 3D-Auswertung	<input type="checkbox"/>
VR27	Zusatzinformationen zu bildgebenden Verfahren: Computergestützte Bilddatenanalyse mit 4D-Auswertung	<input type="checkbox"/>
VR28	Zusatzinformationen zu bildgebenden Verfahren: Intraoperative Anwendung der Verfahren	<input type="checkbox"/>
VR29	Zusatzinformationen zu bildgebenden Verfahren: Quantitative Bestimmung von Parametern	<input type="checkbox"/>
VR30	Strahlentherapie: Oberflächenstrahlentherapie	<input type="checkbox"/>
VR31	Strahlentherapie: Orthovoltstrahlentherapie	<input type="checkbox"/>
VR32	Strahlentherapie: Hochvoltstrahlentherapie [z. B. Intensitätsmodulierte Radiotherapie (IMRT)]	<input type="checkbox"/>
VR33	Strahlentherapie: Brachytherapie mit umschlossenen Radionukliden	<input type="checkbox"/>
VR34	Strahlentherapie: Radioaktive Moulagen	<input type="checkbox"/>
VR35	Strahlentherapie: Konstruktion und Anpassung von Fixations- und Behandlungshilfen bei Strahlentherapie	<input type="checkbox"/>
VR36	Strahlentherapie: Bestrahlungssimulation für externe Bestrahlung und Brachytherapie	<input type="checkbox"/>
VR37	Strahlentherapie: Bestrahlungsplanung für perkutane Bestrahlung und Brachytherapie	<input type="checkbox"/>

Nr.	Angebotene Leistung	Vor- han- den
VR38	Nuklearmedizinische Therapie: Therapie mit offenen Radionukliden	<input type="checkbox"/>
VR39	Nuklearmedizinische Therapie: Radiojodtherapie	<input type="checkbox"/>
VR40	Allgemein: Spezialsprechstunde	<input type="checkbox"/>
VR41	Allgemein: Interventionelle Radiologie	<input type="checkbox"/>
VR42	Allgemein: Kinderradiologie	<input type="checkbox"/>
VR43	Allgemein: Neuroradiologie	<input type="checkbox"/>
VR44	Allgemein: Teleradiologie	<input type="checkbox"/>
VR45	Allgemein: Intraoperative Bestrahlung	<input type="checkbox"/>
VR46	Allgemein: Endovaskuläre Behandlung von Hirnarterienaneurysmen, zerebralen und spinalen Gefäßmissbildungen	<input type="checkbox"/>
VR47	Allgemein: Tumorembolisation	<input type="checkbox"/>
VR00	(„Sonstiges“)	<input type="checkbox"/>
VU01	Diagnostik und Therapie von tubulointerstitiellen Nierenkrankheiten	<input type="checkbox"/>
VU02	Diagnostik und Therapie von Niereninsuffizienz	<input type="checkbox"/>
VU03	Diagnostik und Therapie von Urolithiasis	<input type="checkbox"/>
VU04	Diagnostik und Therapie von sonstigen Krankheiten der Niere und des Ureters	<input type="checkbox"/>
VU05	Diagnostik und Therapie von sonstigen Krankheiten des Harnsystems	<input type="checkbox"/>
VU06	Diagnostik und Therapie von Krankheiten der männlichen Genitalorgane	<input type="checkbox"/>
VU07	Diagnostik und Therapie von sonstigen Krankheiten des Urogenitalsystems	<input type="checkbox"/>
VU08	Kinderurologie	<input type="checkbox"/>
VU09	Neuro-Urologie	<input type="checkbox"/>
VU10	Plastisch-rekonstruktive Eingriffe an Niere, Harnwegen und Harnblase	<input type="checkbox"/>
VU11	Minimalinvasive laparoskopische Operationen	<input type="checkbox"/>
VU12	Minimalinvasive endoskopische Operationen	<input type="checkbox"/>
VU13	Tumorchirurgie	<input type="checkbox"/>
VU14	Spezialsprechstunde	<input type="checkbox"/>
VU15	Dialyse	<input type="checkbox"/>
VU16	Nierentransplantation	<input type="checkbox"/>

Nr.	Angebotene Leistung	Vor- han- den
VU17	Prostatazentrum	<input type="checkbox"/>
VU18	Schmerztherapie	<input type="checkbox"/>
VU19	Urodynamik/Urologische Funktionsdiagnostik	<input type="checkbox"/>
VG16	Urogynäkologie	<input type="checkbox"/>
VU00	(„Sonstiges“)	<input type="checkbox"/>
VZ01	Akute und sekundäre Traumatologie	<input type="checkbox"/>
VZ02	Ästhetische Zahnheilkunde	<input type="checkbox"/>
VZ03	Dentale Implantologie	<input type="checkbox"/>
VZ04	Dentoalveoläre Chirurgie	<input type="checkbox"/>
VZ05	Diagnostik und Therapie von Krankheiten der Mundhöhle	<input type="checkbox"/>
VZ06	Diagnostik und Therapie von dentofazialen Anomalien	<input type="checkbox"/>
VZ17	Diagnostik und Therapie von Spaltbildungen im Kiefer- und Gesichtsbereich	<input type="checkbox"/>
VZ07	Diagnostik und Therapie von Erkrankungen der Kopfspeicheldrüsen	<input type="checkbox"/>
VZ08	Diagnostik und Therapie von Krankheiten der Zähne	<input type="checkbox"/>
VZ09	Diagnostik und Therapie von Krankheiten des Zahnhalteapparates	<input type="checkbox"/>
VZ18	Diagnostik und Therapie von Störungen der Zahnentwicklung und des Zahndurchbruchs	<input type="checkbox"/>
VZ16	Diagnostik und Therapie von Krankheiten des Kiefers und Kiefergelenks	<input type="checkbox"/>
VZ10	Diagnostik und Therapie von Tumoren im Mund-Kiefer-Gesichtsbereich	<input type="checkbox"/>
VZ11	Endodontie [z. B. Wurzelkanalbehandlungen]	<input type="checkbox"/>
VZ12	Epithetik [z. B. Rekonstruktion des Gesichts durch Gesichtsepithesen]	<input type="checkbox"/>
VZ13	Kraniofaziale Chirurgie	<input type="checkbox"/>
VZ19	Laserchirurgie	<input type="checkbox"/>
VZ14	Operationen an Kiefer- und Gesichtsschädelknochen	<input type="checkbox"/>
VZ15	Plastisch-rekonstruktive Chirurgie	<input type="checkbox"/>
VZ20	Zahnärztliche und operative Eingriffe in Vollnarkose	<input type="checkbox"/>
VZ00	(„Sonstiges“)	<input type="checkbox"/>
VX00	(„Sonstiges“)	<input type="checkbox"/>

B-1.9 Ambulante Operationen nach § 115b SGB V

Um den automatisch generierten Hinweistext "**Trifft nicht zu bzw. entfällt.**" im Bericht zur Veröffentlichung zu vermeiden, sollten Sie diesen Abschnitt nicht leer lassen.

Tipp: wenn Sie Freitext für diesen Abschnitt festlegen, dann wird dieser Hinweistext nicht mehr generiert.

B-1.10 Zulassung zum Durchgangs-Arztverfahren der Berufsgenossenschaft

- Ärztin oder Arzt mit ambulanter D-Arzt-Zulassung vorhanden
- stationäre BG-Zulassung

B-1.11 Personelle Ausstattung

B-1.11.1 Ärztinnen und Ärzte

Maßgebliche wöchentliche tarifliche Arbeitszeit:

38,5 Stunden

	Anzahl ¹	Kommentar / Erläuterung
Ärztinnen und Ärzte insgesamt (ohne Belegärztinnen und Belegärzte)	2,66	
– davon mit direktem Beschäftigungsverhältnis	2,66	
– davon ohne direktes Beschäftigungsverhältnis	0	
– davon stationäre Versorgung	1,7	
– davon ambulante Versorgungsformen	0,96	
Davon Fachärztinnen und Fachärzte	2,66	
– davon mit direktem Beschäftigungsverhältnis	2,66	
– davon ohne direktes Beschäftigungsverhältnis	0	
– davon stationäre Versorgung	1,7	
– davon ambulante Versorgungsformen	0,96	
Belegärztinnen und Belegärzte (nach § 121 SGB V)		

¹ Anzahl der Vollkräfte

Ärztliche Fachexpertise der Abteilung – Facharztbezeichnungen

Nr.	Facharzt- bezeichnung	Vorhanden	Kommentar / Erläuterung
AQ06	Allgemein- chirurgie	<input type="checkbox"/>	
AQ63	Allgemein- medizin	<input type="checkbox"/>	
AQ01	Anästhesio- logie	<input type="checkbox"/>	
AQ02	Anatomie	<input type="checkbox"/>	
AQ03	Arbeits- medizin	<input type="checkbox"/>	
AQ04	Augen- heilkunde	<input type="checkbox"/>	
AQ05	Biochemie	<input type="checkbox"/>	
AQ14	Frauen- heilkunde und Geburts- hilfe	<input type="checkbox"/>	
AQ15	Frauen- heilkunde und Geburts- hilfe, SP Gynäko- logische Endokrino- logie und Reproduktio- rmedizin	<input type="checkbox"/>	
AQ16	Frauen- heilkunde und Geburts- hilfe, SP Gynäko- logische Onkologie	<input type="checkbox"/>	

Nr.	Facharzt- bezeichnung	Vorhanden	Kommentar / Erläuterung
AQ17	Frauen- heilkunde und Geburts- hilfe, SP Spezielle Geburts- hilfe und Perinatal- medizin	<input type="checkbox"/>	
AQ07	Gefäß- chirurgie	<input type="checkbox"/>	
AQ18	Hals- Nasen- Ohrenheil- kunde	<input type="checkbox"/>	
AQ20	Haut- und Geschlechts- krankheiten	<input type="checkbox"/>	
AQ08	Herz- chirurgie	<input type="checkbox"/>	
AQ21	Human- genetik	<input type="checkbox"/>	
AQ22	Hygiene und Umwelt- medizin	<input type="checkbox"/>	
AQ23	Innere Medizin	<input type="checkbox"/>	
AQ24	Innere Medizin und Angio- logie	<input type="checkbox"/>	

Nr.	Facharzt- bezeichnung	Vorhanden	Kommentar / Erläuterung
AQ25	Innere Medizin und Endo- krinologie und Diabeto- logie	<input type="checkbox"/>	
AQ26	Innere Medizin und Gastro- enterologie	<input type="checkbox"/>	
AQ27	Innere Medizin und Hämato- logie und Onkologie	<input type="checkbox"/>	
AQ28	Innere Medizin und Kardio- logie	<input type="checkbox"/>	
AQ29	Innere Medizin und Nephro- logie	<input type="checkbox"/>	
AQ30	Innere Medizin und Pneumo- logie	<input type="checkbox"/>	
AQ31	Innere Medizin und Rheumato- logie	<input type="checkbox"/>	
AQ65	Kiefer- orthopädie	<input type="checkbox"/>	

Nr.	Facharzt- bezeichnung	Vorhanden	Kommentar / Erläuterung
AQ32	Kinder- und Jugend- medizin	<input type="checkbox"/>	
AQ33	Kinder- und Jugend- medizin, SP Kinder- Hämato- logie und -Onkologie	<input type="checkbox"/>	
AQ69	Kinder- und Jugend- medizin, SP Kinder- und Jugend- Hämato- logie und -Onkologie	<input type="checkbox"/>	
AQ34	Kinder- und Jugend- medizin, SP Kinder- Kardiologie	<input type="checkbox"/>	
AQ70	Kinder- und Jugend- medizin, SP Kinder- und Jugend- Kardiologie	<input type="checkbox"/>	
AQ35	Kinder- und Jugend- medizin, SP Neonato- logie	<input type="checkbox"/>	
AQ36	Kinder- und Jugend- medizin, SP Neuro- pädiatrie	<input type="checkbox"/>	

Nr.	Facharzt- bezeichnung	Vorhanden	Kommentar / Erläuterung
AQ37	Kinder- und Jugend- psychiatrie und -psycho- therapie	<input type="checkbox"/>	
AQ09	Kinder- chirurgie	<input type="checkbox"/>	
AQ71	Kinder- und Jugend- chirurgie	<input type="checkbox"/>	
AQ47	Klinische Pharmako- logie	<input type="checkbox"/>	
AQ38	Laboratorium medizin	<input type="checkbox"/>	
AQ39	Mikro- biologie, Virologie und Infektions- epidemiologi	<input type="checkbox"/>	
AQ40	Mund- Kiefer- Gesichts- chirurgie	<input type="checkbox"/>	
AQ41	Neuro- chirurgie	<input type="checkbox"/>	
AQ42	Neurologie	<input checked="" type="checkbox"/>	
AQ43	Neuro- pathologie	<input type="checkbox"/>	
AQ44	Nuklear- medizin	<input type="checkbox"/>	
AQ45	Öffentliches Gesundheits- wesen	<input type="checkbox"/>	

Nr.	Facharzt- bezeichnung	Vorhanden	Kommentar / Erläuterung
AQ66	Oral- chirurgie	<input type="checkbox"/>	
AQ10	Orthopädie und Unfall- chirurgie	<input type="checkbox"/>	
AQ46	Pathologie	<input type="checkbox"/>	
AQ48	Pharmako- logie und Toxikologie	<input type="checkbox"/>	
AQ67	Phoniatrie und Pädaudio- logie	<input type="checkbox"/>	
AQ49	Physikalische und Rehabilitative Medizin	<input type="checkbox"/>	
AQ50	Physiologie	<input type="checkbox"/>	
AQ11	Plastische und Ästhetische Chirurgie	<input type="checkbox"/>	
AQ68	Plastische, Rekonstruktiv und Ästhetische Chirurgie	<input type="checkbox"/>	
AQ51	Psychiatrie und Psycho- therapie	<input checked="" type="checkbox"/>	
AQ52	Psychiatrie und Psycho- therapie, SP Forensische Psychiatrie	<input type="checkbox"/>	

Nr.	Facharzt- bezeichnung	Vorhanden	Kommentar / Erläuterung
AQ53	Psycho- somatische Medizin und Psycho- therapie	<input type="checkbox"/>	
AQ54	Radiologie	<input type="checkbox"/>	
AQ55	Radiologie, SP Kinder- radiologie	<input type="checkbox"/>	
AQ72	Radiologie, SP Kinder- und Jugend- radiologie	<input type="checkbox"/>	
AQ56	Radiologie, SP Neuro- radiologie	<input type="checkbox"/>	
AQ57	Rechts- medizin	<input type="checkbox"/>	
AQ19	Sprach-, Stimm- und kindliche Hör- störungen	<input type="checkbox"/>	
AQ58	Strahlen- therapie	<input type="checkbox"/>	
AQ12	Thorax- chirurgie	<input type="checkbox"/>	
AQ59	Transfusions medizin	<input type="checkbox"/>	
AQ60	Urologie	<input type="checkbox"/>	
AQ13	Viszeral- chirurgie	<input type="checkbox"/>	
AQ64	Zahn- medizin	<input type="checkbox"/>	

Ärztliche Fachexpertise der Abteilung – Zusatz-Weiterbildungen

Nr.	Zusatz-Weiterbildung	Vorhanden	Kommentar / Erläuterung
ZF01	Ärztliches Qualitätsmanagement	<input type="checkbox"/>	
ZF02	Akupunktur	<input checked="" type="checkbox"/>	
ZF03	Allergologie	<input type="checkbox"/>	
ZF04	Andrologie	<input type="checkbox"/>	
ZF50	Balneologie und Medizinische Klimatologie	<input type="checkbox"/>	
ZF05	Betriebsmedizin	<input type="checkbox"/>	
ZF06	Dermatohistologie	<input type="checkbox"/>	
ZF51	Dermatopathologie	<input type="checkbox"/>	
ZF07	Diabetologie	<input type="checkbox"/>	
ZF52	Ernährungsmedizin	<input type="checkbox"/>	
ZF08	Flugmedizin	<input type="checkbox"/>	
ZF09	Geriatric	<input type="checkbox"/>	
ZF10	Gynäkologische Exfoliativ-Zytologie	<input type="checkbox"/>	
ZF11	Hämostaseologie	<input type="checkbox"/>	
ZF12	Handchirurgie	<input type="checkbox"/>	



Nr.	Zusatz-Weiterbildung	Vorhanden	Kommentar / Erläuterung
ZF13	Homöopathie	<input type="checkbox"/>	
ZF53	Immunologie	<input type="checkbox"/>	
ZF14	Infektiologie	<input type="checkbox"/>	
ZF15	Intensivmedizin	<input type="checkbox"/>	
ZF54	Kardiale Magnetresonanztomographie	<input type="checkbox"/>	
ZF16	Kinder-Endokrinologie und -Diabetologie	<input type="checkbox"/>	
ZF55	Kinder- und Jugend-Endokrinologie und -Diabetologie	<input type="checkbox"/>	
ZF17	Kinder-Gastroenterologie	<input type="checkbox"/>	
ZF56	Kinder- und Jugend-Gastroenterologie	<input type="checkbox"/>	
ZF18	Kinder-Nephrologie	<input type="checkbox"/>	
ZF57	Kinder- und Jugend-Nephrologie	<input type="checkbox"/>	

Nr.	Zusatz-Weiterbildung	Vorhanden	Kommentar / Erläuterung
ZF19	Kinder-Orthopädie	<input type="checkbox"/>	
ZF58	Kinder- und Jugend-Orthopädie	<input type="checkbox"/>	
ZF20	Kinder-Pneumologie	<input type="checkbox"/>	
ZF59	Kinder- und Jugend-Pneumologie	<input type="checkbox"/>	
ZF21	Kinder-Rheumatologie	<input type="checkbox"/>	
ZF60	Kinder- und Jugend-Rheumatologie	<input type="checkbox"/>	
ZF61	Klinische Akut- und Notfallmedizin	<input type="checkbox"/>	
ZF62	Krankenhaushygiene	<input type="checkbox"/>	
ZF22	Labor-diagnostik – fachgebunden –	<input type="checkbox"/>	
ZF70	Magnetresonanztomographie	<input type="checkbox"/>	
ZF23	Magnetresonanztomographie – fachgebunden –	<input type="checkbox"/>	

Nr.	Zusatz-Weiterbildung	Vorhanden	Kommentar / Erläuterung
ZF71	Manuelle Medizin	<input type="checkbox"/>	
ZF24	Manuelle Medizin/ Chirotherapie	<input type="checkbox"/>	
ZF25	Medikamentöse Tumortherapie	<input type="checkbox"/>	
ZF26	Medizinische Informatik	<input type="checkbox"/>	
ZF27	Naturheilverfahren	<input type="checkbox"/>	
ZF28	Notfallmedizin	<input type="checkbox"/>	
ZF63	Nuklearmedizinische Diagnostik für Radiologen	<input type="checkbox"/>	
ZF29	Orthopädische Rheumatologie	<input type="checkbox"/>	
ZF30	Palliativmedizin	<input type="checkbox"/>	
ZF31	Phlebologie	<input type="checkbox"/>	
ZF72	Physikalische Therapie	<input type="checkbox"/>	
ZF32	Physikalische Therapie und Balneologie	<input type="checkbox"/>	
ZF33	Plastische Operationen	<input type="checkbox"/>	

Nr.	Zusatz-Weiterbildung	Vorhanden	Kommentar / Erläuterung
ZF64	Plastische und Ästhetische Operationen	<input type="checkbox"/>	
ZF34	Proktologie	<input type="checkbox"/>	
ZF35	Psychoanalyse	<input type="checkbox"/>	
ZF73	Psychotherapie	<input type="checkbox"/>	
ZF36	Psychotherapie – fachgebunden –	<input type="checkbox"/>	
ZF37	Rehabilitationswesen	<input type="checkbox"/>	
ZF38	Röntgendiagnostik – fachgebunden –	<input type="checkbox"/>	
ZF65	Röntgendiagnostik für Nuklearmediziner	<input type="checkbox"/>	
ZF39	Schlafmedizin	<input type="checkbox"/>	
ZF66	Sexualmedizin	<input type="checkbox"/>	
ZF40	Sozialmedizin	<input type="checkbox"/>	
ZF67	Spezielle Kardiologie für Erwachsene mit angeborenen Herzfehlern (EMAH)	<input type="checkbox"/>	

Nr.	Zusatz-Weiterbildung	Vorhanden	Kommentar / Erläuterung
ZF68	Spezielle Kinder- und Jugend-Urologie	<input type="checkbox"/>	
ZF41	Spezielle Orthopädische Chirurgie	<input type="checkbox"/>	
ZF42	Spezielle Schmerztherapie	<input type="checkbox"/>	
ZF43	Spezielle Unfallchirurgie	<input type="checkbox"/>	
ZF49	Spezielle Viszeralchirurgie	<input type="checkbox"/>	
ZF44	Sportmedizin	<input type="checkbox"/>	
ZF45	Suchtmedizinische Grundversorgung	<input checked="" type="checkbox"/>	
ZF69	Transplantatmedizin	<input type="checkbox"/>	
ZF46	Tropenmedizin	<input type="checkbox"/>	

B-1.11.2 Pflegepersonal

Maßgebliche wöchentliche tarifliche Arbeitszeit:

38,5 Stunden

Anzahl Einträge:

12

	Anzahl ¹	Ausbildungs- dauer	Kommentar / Erläuterung
Gesundheits- und Krankenpflegerinnen und Gesundheits- und Krankenpfleger	2,57	3 Jahre	
– davon mit direktem Beschäftigungsverhältnis	2,57		
– davon ohne direktes Beschäftigungsverhältnis	0		
– davon stationäre Versorgung	2,55		
– davon ambulante Versorgungsformen	0,02		
Gesundheits- und Kinderkranken- pflegerinnen und Gesundheits- und Kinderkrankenpfleger		3 Jahre	
– davon mit direktem Beschäftigungsverhältnis			
– davon ohne direktes Beschäftigungsverhältnis			
– davon stationäre Versorgung			
– davon ambulante Versorgungsformen			
Altenpflegerinnen und Altenpfleger		3 Jahre	
– davon mit direktem Beschäftigungsverhältnis			
– davon ohne direktes Beschäftigungsverhältnis			
– davon stationäre Versorgung			
– davon ambulante Versorgungsformen			
Pflegefachfrau, Pflegefachmann		3 Jahre	
– davon mit direktem Beschäftigungsverhältnis			
– davon ohne direktes Beschäftigungsverhältnis			
– davon stationäre Versorgung			
– davon ambulante Versorgungsformen			
Pflegefachfrau B. Sc., Pflegefachmann B. Sc.		7-8 Semester	
– davon mit direktem Beschäftigungsverhältnis			
– davon ohne direktes Beschäftigungsverhältnis			
– davon stationäre Versorgung			
– davon ambulante Versorgungsformen			



	Anzahl ¹	Ausbildungs- dauer	Kommentar / Erläuterung
Pflegeassistentinnen und Pflege- assistenten		2 Jahre	
– davon mit direktem Beschäftigungsverhältnis			
– davon ohne direktes Beschäftigungsverhältnis			
– davon stationäre Versorgung			
– davon ambulante Versorgungsformen			
Krankenpflegehelferinnen und Kranken- pflegehelfer		1 Jahr	
– davon mit direktem Beschäftigungsverhältnis			
– davon ohne direktes Beschäftigungsverhältnis			
– davon stationäre Versorgung			
– davon ambulante Versorgungsformen			
Pflegehelferinnen und Pflegehelfer		ab 200 Std. Basiskurs	
– davon mit direktem Beschäftigungsverhältnis			
– davon ohne direktes Beschäftigungsverhältnis			
– davon stationäre Versorgung			
– davon ambulante Versorgungsformen			
Hebammen und Entbindungspfleger		3 Jahre	
– davon mit direktem Beschäftigungsverhältnis			
– davon ohne direktes Beschäftigungsverhältnis			
– davon stationäre Versorgung			
– davon ambulante Versorgungsformen			
Beleghebammen und Beleg- entbindungspfleger			
Operationstechnische Assistentinnen und Operationstechnische Assistenten		3 Jahre	
– davon mit direktem Beschäftigungsverhältnis			
– davon ohne direktes Beschäftigungsverhältnis			
– davon stationäre Versorgung			
– davon ambulante Versorgungsformen			

Anzahl ¹	Ausbildungs- dauer	Kommentar / Erläuterung
	3 Jahre	
		– davon mit direktem Beschäftigungsverhältnis
		– davon ohne direktes Beschäftigungsverhältnis
		– davon stationäre Versorgung
		– davon ambulante Versorgungsformen

¹ Bei Beleghebammen und Belegentbindungspflegern ist die Anzahl der Personen, sonst die Anzahl der Vollkräfte angegeben

Pflegerische Fachexpertisen – anerkannte Fachweiterbildungen

Anzahl Einträge: 21

Nr.	Anerkann- te Fachwei- terbildung- en/ zusätz- liche aka- demische Abschlüsse	Vorhanden	Kommentar / Erläuterung
PQ01	Bachelor	<input type="checkbox"/>	
PQ02	Diplom	<input type="checkbox"/>	
PQ04	Intensiv- und Anästhesie- pflege	<input type="checkbox"/>	
PQ05	Leitung einer Station/ eines Bereichs	<input type="checkbox"/>	
PQ06	Master	<input type="checkbox"/>	
PQ11	Pflege in der Nephro- logie	<input type="checkbox"/>	
PQ07	Pflege in der Onko- logie	<input type="checkbox"/>	

Nr.	Anerkann- te Fachwei- terbildung- en/ zusätz- liche aka- demische Abschlüsse	Vorhanden	Kommentar / Erläuterung
PQ08	Pflege im Operations- dienst	<input type="checkbox"/>	
PQ09	Pädiatrische Intensiv- und Anästhesie- pflege	<input type="checkbox"/>	
PQ10	Pflege in der Psychiatrie, Psycho- somatik und Psycho- therapie	<input checked="" type="checkbox"/>	
PQ12	Notfall- pflege	<input type="checkbox"/>	
PQ13	Hygiene- fachkraft	<input type="checkbox"/>	
PQ14	Hygiene- beauftragte in der Pflege	<input type="checkbox"/>	
PQ15	Familien- Gesundheits- und Kinder- kranken- pflege	<input type="checkbox"/>	
PQ16	Familien- hebamme und Familien- entbindungs pfleger	<input type="checkbox"/>	

Nr.	Anerkann- te Fachwei- terbildung- en/ zusätz- liche aka- demische Abschlüsse	Vorhanden	Kommentar / Erläuterung
PQ17	Pflege in der Rehabilitation	<input type="checkbox"/>	
PQ18	Pflege in der Endo- skopie	<input type="checkbox"/>	
PQ19	Gemeinde- kranken- pflege/ Ambulante Pflege	<input type="checkbox"/>	
PQ20	Praxis- anleitung	<input type="checkbox"/>	
PQ21	Case- management	<input type="checkbox"/>	
PQ22	Inter- mediate Care Pflege	<input type="checkbox"/>	

Pflegerische Fachexpertisen – Zusatzqualifikationen

Anzahl Einträge: 27

Nr.	Zusatzqua- lifikati- onen	Vorhanden	Kommentar / Erläuterung
ZP01	Basale Stimulation	<input type="checkbox"/>	
ZP02	Bobath	<input type="checkbox"/>	
ZP03	Diabetes- beratung (DDG)	<input type="checkbox"/>	

Nr.	Zusatzqualifikationen	Vorhanden	Kommentar / Erläuterung
ZP04	Endoskopie/ Funktionsdiagnostik	<input type="checkbox"/>	
ZP05	Entlassungsmanagement	<input type="checkbox"/>	
ZP06	Ernährungsmanagement	<input type="checkbox"/>	
ZP07	Geriatric	<input type="checkbox"/>	
ZP08	Kinästhetik	<input type="checkbox"/>	
ZP09	Kontinenzmanagement	<input type="checkbox"/>	
ZP13	Qualitätsmanagement	<input type="checkbox"/>	
ZP14	Schmerzmanagement	<input type="checkbox"/>	
ZP22	Atmungstherapie	<input type="checkbox"/>	
ZP23	Breast Care Nurse	<input type="checkbox"/>	
ZP24	Deeskalation: training	<input checked="" type="checkbox"/>	
ZP25	Gerontopsychiatrie	<input type="checkbox"/>	
ZP26	Epilepsieberatung	<input type="checkbox"/>	
ZP27	OP-Koordination OP-Management	<input type="checkbox"/>	
ZP28	Still- und Laktationsberatung	<input type="checkbox"/>	

Nr.	Zusatzqualifikationen	Vorhanden	Kommentar / Erläuterung
ZP29	Stroke Unit Care	<input type="checkbox"/>	
ZP30	Pflegeexpertin und Pflegeexperte Herzinsuffizienz (DGGP)	<input type="checkbox"/>	
ZP31	Pflegeexpertin und Pflegeexperte Neurologie	<input type="checkbox"/>	
ZP15	Stoma- management	<input type="checkbox"/>	
ZP16	Wund- management	<input type="checkbox"/>	
ZP18	Dekubitus- management	<input type="checkbox"/>	
ZP19	Sturz- management	<input type="checkbox"/>	
ZP20	Palliative Care	<input type="checkbox"/>	
ZP32	Gefäß- assistentin und Gefäß- assistent DGG®	<input type="checkbox"/>	

B-1.11.3 Spezielles therapeutisches Personal in Fachabteilungen für Psychiatrie und Psychosomatik

Anzahl Einträge: 8



Spezielles therapeutisches Personal	Anzahl ¹	Kommentar / Erläuterung
Diplom-Psychologinnen und Diplom-Psychologen	1,42	
– davon mit direktem Beschäftigungsverhältnis	1,03	
– davon ohne direktes Beschäftigungsverhältnis	0,39	
– davon stationäre Versorgung	1,42	
– davon ambulante Versorgungsformen	0	
Klinische Neuropsychologinnen und Klinische Neuropsychologen		
– davon mit direktem Beschäftigungsverhältnis		
– davon ohne direktes Beschäftigungsverhältnis		
– davon stationäre Versorgung		
– davon ambulante Versorgungsformen		
Psychologische Psychotherapeutinnen und Psychologische Psychotherapeuten		
– davon mit direktem Beschäftigungsverhältnis		
– davon ohne direktes Beschäftigungsverhältnis		
– davon stationäre Versorgung		
– davon ambulante Versorgungsformen		
Kinder- und Jugendlichenpsychotherapeutinnen und Kinder- und Jugendlichenpsychotherapeuten		
– davon mit direktem Beschäftigungsverhältnis		
– davon ohne direktes Beschäftigungsverhältnis		
– davon stationäre Versorgung		
– davon ambulante Versorgungsformen		
Psychotherapeutinnen und Psychotherapeuten in Ausbildung während der praktischen Tätigkeit (gemäß § 8 Absatz 3 Nummer 3 des Psychotherapeutengesetzes – PsychThG)		
– davon mit direktem Beschäftigungsverhältnis		
– davon ohne direktes Beschäftigungsverhältnis		
– davon stationäre Versorgung		
– davon ambulante Versorgungsformen		

Spezielles therapeutisches Personal	Anzahl ¹	Kommentar / Erläuterung
Ergotherapeutinnen und Ergotherapeuten – davon mit direktem Beschäftigungsverhältnis – davon ohne direktes Beschäftigungsverhältnis – davon stationäre Versorgung – davon ambulante Versorgungsformen		
Bewegungstherapeutinnen und Bewegungstherapeuten, Krankengymnastinnen und Krankengymnasten, Physiotherapeutinnen und Physiotherapeuten – davon mit direktem Beschäftigungsverhältnis – davon ohne direktes Beschäftigungsverhältnis – davon stationäre Versorgung – davon ambulante Versorgungsformen		
Sozialarbeiterinnen und Sozialarbeiter, Sozialpädagoginnen und Sozialpädagogen – davon mit direktem Beschäftigungsverhältnis – davon ohne direktes Beschäftigungsverhältnis – davon stationäre Versorgung – davon ambulante Versorgungsformen		

¹ Anzahl der Vollkräfte



Qualitätssicherung



QBX

C-1 Teilnahme an Verfahren der datengestützten einrichtungsübergreifenden Qualitätssicherung nach § 136 Absatz 1 Satz 1 Nummer 1 SGB V

Die Informationen für den Berichtsabschnitt "C-1" für dieses Berichtsjahr liegen noch nicht vor.

C-2 Externe Qualitätssicherung nach Landesrecht gemäß § 112 SGB V

Über §§ 136a und 136b SGB V hinaus ist auf Landesebene eine verpflichtende Qualitätssicherung vereinbart. Gemäß seinem Leistungsspektrum nimmt das Krankenhaus an folgenden Qualitätssicherungsmaßnahmen (Leistungsbereiche) teil:

Einträge: 3

Leistungs- bereich	Trifft zu.	Teiln.	Kommentar / Erläuterung
Anästhesio- logie	<input type="checkbox"/>	<input type="checkbox"/>	
Schlag- anfall	<input type="checkbox"/>	<input type="checkbox"/>	
Neuro- logisch- neuro- chirurgische Früh- rehabilitatio	<input type="checkbox"/>	<input type="checkbox"/>	

C-3 Qualitätssicherung bei Teilnahme an Disease-Management-Programmen (DMP) nach § 137f SGB V

Einträge: 11

Leistungsbereich	Teiln.	Kommentar / Erläuterung
Diabetes mellitus Typ 1	<input type="checkbox"/>	
Diabetes mellitus Typ 2	<input type="checkbox"/>	
Brustkrebs	<input type="checkbox"/>	
Koronare Herzkrankheit (KHK)	<input type="checkbox"/>	

Leistungsbereich	Teiln.	Kommentar / Erläuterung
Chronische Herzinsuffizienz	<input type="checkbox"/>	
Asthma bronchiale	<input type="checkbox"/>	
Chronische obstruktive Lungenerkrankung (COPD)	<input type="checkbox"/>	
Chronischer Rückenschmerz	<input type="checkbox"/>	
Depression	<input type="checkbox"/>	
Osteoporose	<input type="checkbox"/>	
Rheumatoide Arthritis	<input type="checkbox"/>	

C-4 Teilnahme an sonstigen Verfahren der externen vergleichenden Qualitätssicherung

Um den automatisch generierten Hinweistext **"Trifft nicht zu bzw. entfällt."** im Bericht zur Veröffentlichung zu vermeiden, sollten Sie diesen Abschnitt nicht leer lassen.

Tipp: wenn Sie Freitext für diesen Abschnitt festlegen, dann wird dieser Hinweistext nicht mehr generiert.

C-5 Umsetzung der Mindestmengenregelungen nach § 136b Absatz 1 Satz 1 Nummer 2 SGB V

Um den automatisch generierten Hinweistext **"Trifft nicht zu bzw. entfällt."** im Bericht zur Veröffentlichung zu vermeiden, sollten Sie diesen Abschnitt nicht leer lassen.

Tipp: wenn Sie Freitext für diesen Abschnitt festlegen, dann wird dieser Hinweistext nicht mehr generiert.

C-6 Umsetzung von Beschlüssen zur Qualitätssicherung nach § 136 Absatz 1 Satz 1 Nummer 2 SGB V

Anzahl Einträge: 22

Nr.	Vereinbarung bzw. Richtlinie	Vorhanden	Kommentar / Erläuterung
CQ01	Maßnahmen zur Qualitätssicherung für die stationäre Versorgung bei der Indikation Bauch-aorten-aneurysma	<input type="checkbox"/>	
CQ02	Maßnahmen zur Qualitätssicherung für die stationäre Versorgung von Kindern und Jugendlichen mit hämato-onko-logischen Krankheiten	<input type="checkbox"/>	

Nr.	Vereinbarung bzw. Richtlinie	Vorhanden	Kommentar / Erläuterung
CQ03	Maßnahmen zur Qualitätssicherung bei der Durchführung der Positronenemissionstomographie (PET) in Krankenhäusern bei den Indikationen nicht-kleinzelliges Lungenkarzinom (NSCLC) und solide Lungenrundherde	<input type="checkbox"/>	
CQ04	Maßnahmen zur Qualitätssicherung bei der Durchführung der Protonentherapie in Krankenhäusern bei der Indikation Rektumkarzinom	<input type="checkbox"/>	

Nr.	Vereinbarung bzw. Richtlinie	Vorhanden	Kommentar / Erläuterung
CQ05	Maßnahmen zur Qualitätssicherung der Versorgung von Früh- und Reifgeborenen – Perinatalzentrum LEVEL 1	<input type="checkbox"/>	
CQ06	Maßnahmen zur Qualitätssicherung der Versorgung von Früh- und Reifgeborenen – Perinatalzentrum LEVEL 2	<input type="checkbox"/>	
CQ07	Maßnahmen zur Qualitätssicherung der Versorgung von Früh- und Reifgeborenen – Perinataler Schwerpunkt	<input type="checkbox"/>	

Nr.	Vereinbarung bzw. Richtlinie	Vorhanden	Kommentar / Erläuterung
CQ08	Maßnahmen zur Qualitätssicherung der herzchirurgischen Versorgung bei Kindern und Jugendlichen gemäß § 136 Absatz 1 Satz 1 Nummer 2 SGB V	<input type="checkbox"/>	
CQ11	Maßnahmen zur Qualitätssicherung bei Protonentherapie bei Patientinnen und Patienten mit inoperablem hepatozellulären Karzinom (HCC)	<input type="checkbox"/>	
CQ12	Maßnahmen zur Qualitätssicherung bei Protonentherapie des Prostatakarzinoms	<input type="checkbox"/>	

Nr.	Vereinbarung bzw. Richtlinie	Vorhanden	Kommentar / Erläuterung
CQ18	Maßnahmen zur Qualitätssicherung der Positronenemissionstomographie bei Patientinnen und Patienten mit Hodgkin-Lymphomen und aggressiven Non-Hodgkin-Lymphomen zum Interim-Staging nach bereits erfolgter Chemotherapie zur Entscheidung über die Fortführung der Therapie (Änderung mit Beschluss vom 15. Juli 2021, siehe CQ29)	<input type="checkbox"/>	

Nr.	Vereinbarung bzw. Richtlinie	Vorhanden	Kommentar / Erläuterung
CQ29	Maßnahmen zur Qualitätssicherung der Positronenemissionstomographie bei Patientinnen und Patienten mit aggressiven Non-Hodgkin-Lymphomen nach zwei bis sechs Zyklen Chemotherapie oder Chemotherapie zur Entscheidung über die Fortführung der Therapie	<input type="checkbox"/>	

Nr.	Vereinbarung bzw. Richtlinie	Vorhanden	Kommentar / Erläuterung
CQ19	Maßnahmen zur Qualitätssicherung der Protonentherapie bei Patientinnen und Patienten mit inoperablem nicht-kleinzelligem Lungenkarzinom (NSCLC) der UICC Stadien I bis III	<input type="checkbox"/>	
CQ21	Maßnahmen zur Qualitätssicherung der Protonentherapie bei Patientinnen und Patienten mit Ösophaguskarzinom	<input type="checkbox"/>	

Nr.	Vereinbarung bzw. Richtlinie	Vorhanden	Kommentar / Erläuterung
CQ22	Maßnahmen zur Qualitätssicherung bei interstitieller Low-Dose-Rate-Brachytherapie zur Behandlung des lokal begrenzten Prostatakarzinoms (Diese QS-Maßnahmen sind mit Ablauf des 7. Januar 2021 außer Kraft.)	<input type="checkbox"/>	
CQ30	Qualitätsrichtlinie zur interstitiellen LDR-Brachytherapie beim lokal begrenzten Prostatakarzinom mit niedrigem Risikoprofil (seit dem 8. Januar 2021 in Kraft)	<input type="checkbox"/>	

Nr.	Vereinbarung bzw. Richtlinie	Vorhanden	Kommentar / Erläuterung
CQ23	Maßnahmen zur Qualitätssicherung der allogenen Stammzelltransplantation mit In-vitro-Aufbereitung des Transplantats bei akuter lymphatische Leukämie und akuter myeloischer Leukämie bei Erwachsenen (Diese QS-Maßnahmen sind mit Ablauf des 1. Juli 2021 außer Kraft.)	<input type="checkbox"/>	
CQ24	Maßnahmen zur Qualitätssicherung der allogenen Stammzelltransplantation bei Multiplem Myelom	<input type="checkbox"/>	

Nr.	Vereinbarung bzw. Richtlinie	Vorhanden	Kommentar / Erläuterung
CQ25	Maßnahmen zur Qualitätssicherung bei der Durchführung von minimal-invasiven Herzklappeninterventionen gemäß § 136 Absatz 1 Satz 1 Nummer 2 für nach § 108 SGB V zugelassene Krankenhäuser	<input type="checkbox"/>	
CQ26	Beschluss über Maßnahmen zur Qualitätssicherung der gezielten Lungen-denervierung durch Katheterablation bei chronisch obstruktiver Lungenerkrankung	<input type="checkbox"/>	

Nr.	Vereinbarung bzw. Richtlinie	Vorhanden	Kommentar / Erläuterung
CQ27	Richtlinie über Maßnahmen zur Qualitätssicherung für die stationäre Versorgung mit Verfahren der bronchoskopischen Lungenvolumenreduktion beim schweren Lungemphysem (QS-Richtlinie bronchoskopische LVR /QS-RL BLVR)	<input type="checkbox"/>	
CQ28	Richtlinie über Maßnahmen zur Qualitätssicherung bei Verfahren der Liposuktion bei Lipödem im Stadium III (QS-RL Liposuktion)	<input type="checkbox"/>	

Um den automatisch generierten Hinweistext "**Trifft nicht zu bzw. entfällt.**" im Bericht zur Veröffentlichung zu vermeiden, sollten Sie diesen Abschnitt nicht leer lassen.

Tipp: wenn Sie Freitext für diesen Abschnitt festlegen, dann wird dieser Hinweistext nicht mehr generiert.

C-7 Umsetzung der Regelungen zur Fortbildung im Krankenhaus nach § 136b Absatz 1 Satz 1 Nummer 1 SGB V

		Anzahl ²
1.	Fachärztinnen und Fachärzte, Psychologische Psychotherapeutinnen und Psychotherapeuten sowie Kinder- und Jugendlichenpsychotherapeutinnen und –psychotherapeuten, die der Fortbildungspflicht ¹ unterliegen (fortbildungsverpflichtete Personen)	3
2.	Anzahl derjenigen Personen aus Nr. 1, die der Pflicht zum Fortbildungsnachweis unterliegen, da ihre Facharztanerkennung bzw. Approbation mehr als 5 Jahre zurückliegt	3
3.	Anzahl derjenigen Personen aus Nr. 2, die den Fortbildungsnachweis erbracht haben	3

¹ nach den „Regelungen des Gemeinsamen Bundesausschusses zur Fortbildung der Fachärztinnen und Fachärzte, der Psychologischen Psychotherapeutinnen und Psychotherapeuten sowie der Kinder- und Jugendlichenpsychotherapeutinnen und –psychotherapeuten im Krankenhaus“ (siehe www.g-ba.de)

² Anzahl der Personen

C-8 Pflegepersonaluntergrenzen im Berichtsjahr

Dieser Abschnitt ist optional und bislang leer. Bleibt dieser Abschnitt leer, dann erscheint er gar nicht in einem zur Veröffentlichung gedachten Qualitätsbericht. Dies ist ein Kontrollbericht, deshalb erscheint der Abschnitt hier, obwohl er leer ist.



Qualitätsmanagement

D

QBx

D-1 Qualitätspolitik

Dieser Abschnitt ist optional und bislang leer. Bleibt dieser Abschnitt leer, dann erscheint er gar nicht in einem zur Veröffentlichung gedachten Qualitätsbericht. Dies ist ein Kontrollbericht, deshalb erscheint der Abschnitt hier, obwohl er leer ist.

D-2 Qualitätsziele

Dieser Abschnitt ist optional und bislang leer. Bleibt dieser Abschnitt leer, dann erscheint er gar nicht in einem zur Veröffentlichung gedachten Qualitätsbericht. Dies ist ein Kontrollbericht, deshalb erscheint der Abschnitt hier, obwohl er leer ist.

D-3 Aufbau des einrichtungsinternen Qualitätsmanagements

Dieser Abschnitt ist optional und bislang leer. Bleibt dieser Abschnitt leer, dann erscheint er gar nicht in einem zur Veröffentlichung gedachten Qualitätsbericht. Dies ist ein Kontrollbericht, deshalb erscheint der Abschnitt hier, obwohl er leer ist.

D-4 Instrumente des Qualitätsmanagements

Dieser Abschnitt ist optional und bislang leer. Bleibt dieser Abschnitt leer, dann erscheint er gar nicht in einem zur Veröffentlichung gedachten Qualitätsbericht. Dies ist ein Kontrollbericht, deshalb erscheint der Abschnitt hier, obwohl er leer ist.

D-5 Qualitätsmanagement-Projekte

Dieser Abschnitt ist optional und bislang leer. Bleibt dieser Abschnitt leer, dann erscheint er gar nicht in einem zur Veröffentlichung gedachten Qualitätsbericht. Dies ist ein Kontrollbericht, deshalb erscheint der Abschnitt hier, obwohl er leer ist.

D-6 Bewertung des Qualitätsmanagements

Dieser Abschnitt ist optional und bislang leer. Bleibt dieser Abschnitt leer, dann erscheint er gar nicht in einem zur Veröffentlichung gedachten Qualitätsbericht. Dies ist ein Kontrollbericht, deshalb erscheint der Abschnitt hier, obwohl er leer ist.

Glossar



erstellt mit QBX 2021